Hanna-Barbera

HERÓIS da TV

ANO II – Nº 15 – CR$ 7,00

neste número:

CADERNO ESPECIAL COM A SENSAÇÃO DA TV

SCUBIDU

O FANTASMA DO ESPAÇO

as aventuras de HUCK FINN

URSO XAMPU

Essa menina está contando seus segredos.

© 1976 WESTERN PUBLISHING COMPANY, INC.

Luluzinha agora traz pra você:

- 8 histórias em quadrinhos, uma mais engraçada que a outra!
- o Diário Secreto da Luluzinha, com todas as fofocas dessa menina levada!

Você vai adorar ler

EDITORA ABRIL

Luluzinha

O FANTASMA DO ESPAÇO

O INVENCÍVEL GUARDIÃO DO UNIVERSO RESPONSÁVEL PELA VIGILÂNCIA DE UM BILHÃO DE QUILÔMETROS ESPACIAIS, ENFRENTA NESTA AVENTURA

A VINGANÇA DE ZORAK!

TUDO COMEÇOU NA LONGÍNQUA GALÁXIA ÔMEGA...

ALARMA GERAL! CAPTAMOS UM ESTRANHO SOM PROVENIENTE DO ESPAÇO!

PRISÃO ÔMEGA

ENTRADA PROIBIDA

SEGUNDOS DEPOIS, UMA NAVE INCRIVELMENTE VELOZ MERGULHA DISPARANDO DOIS FOGUETES SOBRE A PRISÃO...

BUUUMM

1976 HANNA-BARBERA PRODUCTIONS, INC.

A FANTÁSTICA NAVE POUSA ALI PERTO, ENQUANTO ESTRANHOS HOMENS-GAFANHOTOS DESCEM E SE DIRIGEM À PRISÃO...

SEM PERDA DE TEMPO ELES DISPARAM SUAS ARMAS DE RAIOS CONTRA A PORTA DE UMA CELA...

BOM TRABALHO! PRECISAMOS ANDAR DEPRESSA! NADA PODE SAIR ERRADO EM MEUS PLANOS!

POUCO DEPOIS, TODOS ESTÃO A BORDO DA NAVE...

VAMOS AO PLANETA DO FANTASMA DO ESPAÇO A TODA VELOCIDADE!

BREVE EU ESTAREI VINGADO! O FANTASMA DO ESPAÇO TEM FRUSTRADO TODOS OS MEUS PLANOS! MAS AGORA ELE VAI PAGAR CARO SUAS INTROMISSÕES!

NO PLANETA-FANTASMA, O HERÓI ESPACIAL ESTÁ DE SAÍDA PARA MAIS UMA DE SUAS ROTINEIRAS VIAGENS DE PATRULHA...

VAMOS EXAMINAR O SISTEMA DE TELEMONITORES EM SUA AUSÊNCIA, FANTASMA!

NÃO, BLIP! DESTA VEZ VOCÊ VAI FICAR COM JAN E JACI! E VEJA SE ELES ESTUDAM!

ITORA ABRI

POUCO DEPOIS...

LÁ ESTÁ O PLANETA DO FANTASMA, ZORAK!

ÓTIMO! O TÃO FALADO "PROTETOR DO UNIVERSO" LOGO CONHECERÁ A MINHA VINGANÇA!

ONDE ESTÁ O FANTASMA DO ESPAÇO?

ZORAK! FORA DA PRISÃO?!?

O FANTASMA NÃO ESTÁ! PARTIU EM VIAGEM À TERCEIRA GALÁXIA!

ENTÃO EU FAREI COM QUE ELE VENHA A MIM! TALVEZ ATÉ SEJA MELHOR ASSIM!

LEVEM OS GAROTOS PARA NOSSA NAVE!

FOGUETES DE ALARMA

UM FOGUETE DE ALARMA! HÁ ALGO ERRADO EM MEU PLANETA! PRECISO VOLTAR IMEDIATAMENTE!

BLIP, ONDE ESTÃO JAN E JACI? ELES ACIONARAM O FOGUETE DE ALARMA...

HUM... JÁ ENTENDI! FOI **VOCÊ** QUEM DISPAROU, NÃO, BLIP?

ENTÃO É ISSO!

FANTASMA DO ESPAÇO, QUERO FAZER UMA TROCA! A VIDA DE MEUS REFÉNS PELA SUA! ZORAK

EM SEGUNDOS, O CRUZADOR ESPACIAL PARTE RUMO AO ASTERÓIDE DOKAR, QUARTEL-GENERAL DE ZORAK E SEUS HOMENS-GAFANHOTOS...

JÁ ESTAMOS CHEGANDO, BLIP! É MELHOR FICARMOS INVISÍVEIS!

AO ULTRAPASSAR A VELOCIDADE DA LUZ A NAVE, VOANDO RÁPIDO DEMAIS PARA REFLETIR SUA IMAGEM, SOME DE VISTA...

NO COVIL DE ZORAK...

O FANTASMA DO ESPAÇO VIRÁ COM SUA FAMOSA INVISIBILIDADE! E JÁ DEVE ESTAR AO NOSSO ALCANCE! LIGUE O *INTENSIFICADOR DE MATÉRIA!*

VOCÊ JÁ FOI LOCALIZADO E MATERIALIZADO, FANTASMA DO ESPAÇO! SIGA NOSSO FEIXE DIRECIONAL!

PRIMEIRO QUERO VER JAN E JACI!

NÃO, FANTASMA! NÃO CHEGUE MAIS PERTO!

É UMA ARMADILHA!

AH, AH! VOCÊ NÃO TEM ESCOLHA... A MENOS QUE QUEIRA O FIM DELES!

VOU POUSAR! VOCÊ TEM A MINHA PALAVRA, ZORAK!

MINHA ÚNICA CHANCE AGORA É A *TELEPORTAÇÃO*... INSTANTÂNEA COMO O PENSAMENTO! NÃO SE ESPANTE AO FICAR SÓ, BLIP!

SÓ BLIP E AS ESTRELAS TESTEMUNHAM UM FENÔMENO QUASE ALÉM DA COMPREENSÃO! USANDO OS PRINCÍPIOS APRENDIDOS COM SEU MESTRE MENTAL...

...O FANTASMA SE CONCENTRA...

CADA ÁTOMO DE SEU CORPO, TRANSFORMADO EM PURA ENERGIA MENTAL, É TRANSPORTADO POR SUA VONTADE...

...A UM MILHÃO DE QUILÔMETROS À FRENTE DE SUA NAVE PARA DOKAR...

JAN E JACI DEVEM ESTAR BEM GUARDADOS!

MAS AGORA TODOS OS OLHARES ESTÃO PROCURANDO MINHA NAVE!

AÍ VEM ELE! PREPAREM-SE PARA ATIRAR!

ONDE ESTÁ O FANTASMA?

PARECE QUE ELE NÃO ESTÁ NA NAVE! ELE NOS ENGANOU COM ALGUM TRUQUE!

ELE DEVE ESTAR ESCONDIDO EM ALGUM LUGAR!

SENDO UM FANTASMA, QUEM PODE SABER ONDE ELE ESTÁ?

DURMAM, RAPAZES! PODEMOS PASSAR SEM VOCÊS!

OH! O FANTASMA!

NÓS SABÍAMOS QUE VOCÊ IA ENGANÁ-LOS!

BONC!

AINDA NÃO ESTAMOS LIVRES!

NÃO POSSO TELEPORTAR NÓS TRÊS! E AGORA ELES DEVEM ESTAR FERVILHANDO EM TORNO DO CRUZADOR!

CUIDADO, FANTASMA! ESSES PERNILONGOS GIGANTES SÃO OS CÃES DE GUARDA DE ZORAK!

AH, É? ENTÃO VAMOS CUIDAR PARA QUE ELES NÃO NOS MORDAM!

DOIS JÁ ESTÃO FORA DE AÇÃO! SÓ FALTA MAIS UM!

LÁ ESTÁ O FANTASMA!

FOGO NELE!

AH! ENTÃO PENSARAM QUE PODIAM ESCAPAR, HEIN? VOU ACABAR COM VOCÊS AGORA, E DEPOIS VOU CUIDAR DO FANTASMA... SE O PERNILONGO GIGANTE NÃO O LIQUIDAR PRIMEIRO!

O SEU AMIGO FANTASMA SELOU O DESTINO DE VOCÊS! LEVEM OS DOIS PARA A **BOMBA VOADORA!**

VOCÊ NÃO VAI ESCAPAR SEM CASTIGO, ZORAK! O FANTASMA DO ESPAÇO CUIDARÁ DISSO!

MAS O FANTASMA TAMBÉM ESTÁ COM PROBLEMAS...

PARECE QUE ELE É MAIS FORTE DO QUE IMAGINEI! TEREI QUE USAR MEUS RAIOS DE ENERGIA!

A UM TOQUE DE SUAS PULSEIRAS, PODEROSOS RAIOS SÃO EMITIDOS...

BZZZZZ!

ZAP!

ISTO ACABA COM O BANDO AÉREO DE ZORAK!

MUITO BEM, FANTASMA, MAS SEUS AMIGUINHOS NÃO SÃO MAIS DESTE MUNDO!

ELES VÃO FAZER UMA VIAGEM EM MINHA BOMBA VOADORA!

ELA ESTÁ PROGRAMADA PARA EXPLODIR LOGO DEPOIS DE SER LANÇADA!

PRECISO TIRÁ-LOS DE LÁ!

ZUUUMMM!

O FANTASMA USA TODA SUA VELOCIDADE E FORÇA...

NÃO, FANTASMA! NÃO ENTRE! A BOMBA VAI EXPLODIR A QUALQUER MOMENTO!

NUM INSTANTE, JAN E JACI SÃO LIBERTADOS E COLOCAM OS JATOS PORTÁTEIS...

DEPRESSA! SALTEM! EU IREI LOGO DEPOIS!

PRIMEIRO VOU FAZER UMA PEQUENA ALTERAÇÃO NO CURSO DESTA BOMBA!

PRONTO, ZORAK! VAMOS VER SE VOCÊ AGÜENTA FOGO TANTO QUANTO GOSTA DE DISTRIBUIR!

FELIZMENTE ELE CONSEGUIU! AGORA ESTAMOS FORA DO ALCANCE DA BOMBA!

MAS PARECE QUE ZORAK NÃO ESTÁ!

BUUUMM!!

DEPOIS...

ZORAK NÃO NOS INCOMODARÁ MAIS! VAMOS VOLTAR AO NOSSO PLANETA E CONTINUAR NOSSAS TAREFAS!

NÃO SEI COMO SERIA POSSÍVEL VIVER NO UNIVERSO SEM VOCÊ, FANTASMA DO ESPAÇO!

FIM

UM MILHÃO CENTO E CINQÜENTA MIL PESSOA
JÁ ESTUDARAM NA MAIOR ORGANIZAÇÃO DE ENS
NO POR CORRESPONDÊNCIA DO PAÍS !
FAÇA VOCÊ TAMBÉM O QUE ELAS FIZERAM

Esta extraordinária preferência por nossa Escola se justifica plenamen

* E a eficiência de nossos ensinamentos, a seriedade absoluta de nos estabelecimento estudantil, a constante atualização de nossos cursos, que são ap vados e registrados no Departamento do Ensino Profissional do Estado de São Pau sob número 4-COR.

assegure seu futur
estudando por correspondência

Instituto Unive

RUA CAPITÃO FRANCISCO TEIXEIRA NOGUEI

RÁDIO, TRANSISTORES, TELEVISÃO (preto-branco e cores)	CORTE E COSTURA	DESENHO ARTÍSTICO E PUBLICITÁRIO
MADUREZA GINASIAL	SUPLETIVO 1ª GRAU	MECÂNICA DE AUTOMÓVEIS
MADUREZA COLEGIAL	SUPLETIVO 2ª GRAU	CONTABILIDADE PRÁTICA
ELETRICIDADE	MECÂNICA GERAL	BORDADO TRICÔ E CROCHÊ
PORTUGUÊS	INGLÊS	MATEMÁTICA

Matricule-se com urgência e receba as lições do Curso escolhido, bem como todo o material necessári Gratuitamente.

* São as nossas modernas e amplas instalações, onde um quadro altamente especializado de professores zelam pelo bom aproveitamento dos estudos de nossos alunos.

* É o nosso Departamento de Consultas, que está aparelhado para solucionar qualquer dúvida do aluno com relação à matéria estudada, dando-lhe todo o apoio necessário, como se o professor estivesse ao seu lado.

E tantas outras razões que nos permitem afirmar, sem receio de cometer exageros, que o INSTITUTO UNIVERSAL BRASILEIRO é, realmente, a maior, a mais completa e a mais perfeita escola por correspondência de todo o território brasileiro.

sal Brasileiro

2 - CAIXA POSTAL 5058 - SÃO PAULO - CAPITAL

DESENHO ARQUITETÔNICO	DESENHO DE PLANTAS PARA CONSTRUÇÕES	DESENHO MECÂNICO
ELETRICIDADE DE AUTOMÓVEIS	TORNEIRO MECÂNICO	REFRIGERAÇÃO E AR CONDICIONADO
SECRETARIADO MODERNO	TÉCNICO EM ADMINISTRAÇÃO DE EMPRESAS	AUXILIAR DE ESCRITÓRIO

Mande o cupom abaixo ou escreva-nos hoje mesmo.

Este é para seu melhor amigo.

966 **INSTITUTO UNIVERSAL BRASILEIRO**
Rua Capitão Francisco Teixeira Nogueira, 202
CAIXA POSTAL 5058-S.PAULO-CEP 01000

Sr. Diretor: Peço enviar-me GRÁTIS o folheto completo sobre o curso de: O arquitetonico
por correspondência. (Indicar o curso desejado)

Nome Enzio Gerciane
Rua Joaquim Fa
Guindes nº 710
Cidade Natal
CEP 59000
Estado RN.

Este cupom é seu.

966 **INSTITUTO UNIVERSAL BRASILEIRO**
Rua Capitão Francisco Teixeira Nogueira, 202
CAIXA POSTAL 5058-S.PAULO-CEP 01000

Sr. Diretor: Peço enviar-me GRÁTIS o folheto completo sobre o curso de: _____
por correspondência. (Indicar o curso desejado)

Nome _____
Rua _____
nº _____
Cidade _____
CEP _____
Estado _____

Carangos e Motocas

EH, EH! O WILIE VAI TER UMA SURPRESA QUANDO PASSAR POR AQUI!

AQUELE QUATRO-RODAS VAI DAR A MAIOR PATINADA!

ELE VEM VINDO, CHAPA!

VAMOS FICAR EMBAIXO DO BARRANCO E ASSISTIR DE CAMAROTE!

CP.WCHPBN 2 4408 HT152

ZUUP!

CRÁÁS!

EU SABIA QUE NÃO IA DAR CERTO! EU SABIA!

OBRIGADO, CHAPA!

ORA, FECHE ÉSSE BICO!

ATENÇÃO ATENÇÃO

Não deixe para amanhã

ta HOJE MESMO este cupom preenchido, erso, para o INSTITUTO UNIVERSAL SILEIRO e receba informações gratuitas ualquer um dos seus cursos.

Não deixe para amanhã

Remeta HOJE MESMO este cupom pree no verso, para o INSTITUTO UNIVE BRASILEIRO e receba informações gr de qualquer um dos seus cursos.

Carangos e Motocas

O BANDIDO REGENERADO

FOM-FOM!

OH! VOCÊ JÁ ENCONTROU UMA ANTIGUIDADE LINDA, WILIE!

NÃO É UM AMOR?

AHUUU!

ELE PARECE TÃO SEM VIDA... O QUE SERÁ QUE ELE TEM?

BATERIA DESCARREGADA!

É MUITA BONDADE SUA RECARREGAR A BATERIA DELE, WILIE!

VRRRR! POP! VRRRR! CHUG! CHUG! VRRUUUMMM!

BI! BI!

OH! TEM UMA FOTO DELE NESSE CARTAZ... ELE FOI UM LADRÃO DE BANCOS NO PASSADO!

PROCURADO VIVO OU MORTO

GATULINO CARBURADOR

LADRÃO DE BANCOS

VRRRRUUUMMM!

O SEU GATULINO VOLTOU À VIDA!

EXATAMENTE, LÁBIOS-DE-MEL!

E AGORA... PNEUS AO ALTO, VOCÊS DOIS!

OH, CÉUS!

ENQUANTO ISSO, COMO SEMPRE, A TURMA DO CHAPA ESTÁ POR PERTO PARA ATRAPALHAR...

EI, TURMA! WILIE E SUA GAROTA VIERAM POR AQUI!

A-ACHO QUE ELES FORAM PRA AQUELA PELHA VAZENDA... QUERO DIZER, VELHA FAZENDA!

VAMOS ATÉ LÁ, TURMA!

EI! ESPEREM POR MIM!

TUP! TUP! TUP!

VARUUUMM!

EH, EH! PASSEI TODOS ESSES ANOS ESPERANDO QUE ALGUM IDIOTA APARECESSE PRA RECARREGAR MINHA BATERIA!

VOU PEGAR UM NAVIO E FUGIR PRA BEM LONGE DAQUI! VOCÊ NÃO QUER VIR COMIGO, BELEZOCA?

POR QUE NÃO SE ENTREGA À POLÍCIA, SEU GATULINO?

BII FOM CHUG BRUM!

O QUE FOI QUE ELE DISSE?

WILIE ACHA QUE O SENHOR DEVIA DEVOLVER O DINHEIRO QUE ROUBOU E ENFRENTAR O JULGAMENTO... TALVEZ O SENHOR NEM SEJA CONDENADO DEPOIS DE TANTO TEMPO!

VOCÊ ESTÁ BRINCANDO! HÁ UMA RECOMPENSA DE DEZ MIL PRATAS PELA MINHA CARCAÇA, INTEIRA OU AMASSADA!

VOCÊS OUVIRAM ISSO, TURMA? ESTÃO OFERECENDO UMA RECOMPENSA POR AQUELE CALHAMBEQUE ENFERRUJADO!

VAMOS ENTRAR LÁ E PEGAR O CARA!

ALGUÉM PODE SE MACHUCAR, CHAPA!

VRAAAMM!

VRAM!

NÃO TEM PERIGO! VOU USAR MEU SUPERACELERADOR PRA ASSUSTAR O CARA!

BAM! BAM!

ATACAR!

LARGUE SUA ARMA, GATULINO!

BUM!

BAM!

COM MIL PISTÕES! FUI ENGANADO POR UMA SIMPLES MOTOCICLETA!

VAMOS INDO, GATULINO! VOCÊ VAI COM A GENTE PRA CIDADE!

ESPERE!

VRRR!

WILIE QUER QUE O SENHOR GATULINO MESMO SE ENTREGUE PRA ELE NÃO IR PRA CADEIA, CHAPA!

ORA, NÃO SEJA IDIOTA, GAROTA!

NÃO É ASSIM QUE SE FALA COM UMA SENHORITA, SEU FEDELHO! VOCÊ ESTÁ ME DANDO NOS NERVOS!

MODERE SUA LINGUAGEM!

ORA... QUEM VOCÊ PENSA QUE É PRA AMEAÇAR A GENTE, HEIN?

ISSO MESMO, GAROTO! VAMOS DAR UM JEITO NESSES FRANGUINHOS!

TATATATAAAA!!

RRODAARR!

ATACAR!

EU DISSE PRA VOCÊ, CHAPA!

AGORA VOCÊ VAI VER QUEM É GATULINO CARBURADOR, SEU PIRRALHO!

PUXA! APOSTO QUE ISSO DOEU!

BUNC!

CRÁS!

GRR!

MAIS ALGUM ENGRAÇADINHO QUER METER A CARA COM O PAPAI AQUI?

Bii!

WILIE QUER SABER O QUE O SENHOR VAI FAZER AGORA, SEU GATULINO!

VENHAM COMIGO!

Bii! Biii! FOM!

SIM, WILIE! EU SEI QUE O SENHOR GATULINO VAI RECEBER UMA SENTENÇA LEVE! NO FUNDO ELE É UM BOM CAMARADA!

DELEGACIA DE POLICIA

FIM

A GRANDE AVENTURA DO HOMEM.

Uma coleção que é uma verdadeira superprodução do cinema.

Um milhão de anos de história em apenas 42 fascículos. A Grande Aventura do Homem, da pré-história até as conquistas espaciais. Os grandes momentos, as grandes conquistas, as grandes personagens. Através de dramáticas e emocionantes ilustrações, você vê e sente a ação como se estivesse assistindo a uma superprodução do cinema.

Um fascículo grátis

Junto com o primeiro fascículo você ganha - absolutamente de graça - um fascículo-brinde, também todo ilustrado a cores. Ele mostra o começo da grande aventura, desde o início da vida até o aparecimento do homem-macaco.

Autocolante em relevo, grátis

Junto com o primeiro fascículo você ganha, também, esse brinde. O autocolante pode ser aplicado em qualquer lugar.

ABRIL CULTURAL

Uma superprodução da Abril Cultural.

JÁ NAS BANCAS.

APENAS Cr$ 9,50.

DINO BOY

DINO BOY E UGH ESTÃO PESCANDO DESPREOCUPADAMENTE, SEM SABER QUE SOLDADOS DA CIDADE-FORTALEZA ESTÃO À ESPREITA PARA LEVÁ-LOS COMO ESCRAVOS...

OBSERVE COMO SE FISGA O PEIXE, DINO BOY!

VIU COMO É FÁCIL?

AGORA É MINHA VEZ, UGH!

CUIDADO COM A CORDA!

IAU! ESTOU SENDO ARRASTADO!

DROGA! ERREI OUTRA VEZ!

AH, AH! PEQUENO DINO BOY FOI FISGADO PELO PEIXE!

UII!

TUNC!

PEGUEM O MENINO TAMBÉM!

MAS DINO BOY MERGULHA A TEMPO DE EVITAR A LANÇA...

NÃO FAZ MAL! JÁ TEMOS UMA BOA PRESA!

FORTE COMO É, ESTE BÁRBARO DARÁ UM BOM PREÇO NO MERCADO DE ESCRAVOS!

SEM PERDA DE TEMPO, DINO BOY CORRE EM BUSCA DE AUXÍLIO...

VELHO GIR! UGH FOI APRISIONADO PELOS SOLDADOS! ONDE ESTÃO OS GUERREIROS?

FORAM CAÇAR! AQUI NA ALDEIA SÓ FICARAM AS MULHERES E OS VELHOS!

TEMOS QUE ESPERAR A VOLTA DELES!

NÃO! AÍ PODERÁ SER TARDE!

PRECISO LIBERTAR UGH ANTES QUE OS SOLDADOS ATRAVESSEM OS PORTÕES DA CIDADE-FORTALEZA, SENÃO NUNCA MAIS O VEREMOS!

MAS, DINO BOY.. VOCÊ É APENAS UM MENINO! PODERÁ SER APRISIONADO TAMBÉM!

DUVIDO!

OS CAÇADORES DE ESCRAVOS SÓ SE INTERESSAM POR GENTE DE BRAÇOS FORTES... E ESSE NÃO É O MEU CASO!

TOME CUIDADO, FILHO!

MONTADO EM BRONTY, O CORAJOSO MENINO CORTA CAMINHO PELAS MONTANHAS...

COMO EU SUSPEITAVA... ELES FIZERAM MAIS PRISIONEIROS ALÉM DE UGH!

MAS ELES SÃO MUITOS! COMO PODEREI ENFRENTAR TANTOS SOLDADOS SOZINHO?

AH, JÁ SEI!

PAREM, BANDIDOS!

NÃO, DINO BOY! VOLTE! FUJA!

DEIXEM ESSE FEDELHO POR MINHA CONTA!

MESMO AMARRADO, UGH SE JOGA CONTRA O SOLDADO PARA SALVAR DINO BOY...

UFF!

BUNC!

EU VOU ACABAR COM ELE!

CUIDADO! ELE VAI ATIRAR A LANÇA!

O MENINO É LOUCO! O QUE ELE PENSA QUE PODE FAZER CONTRA NÓS?

AH, AH! ERROU!

ZUUMMM!

TUM!

MAS DINO BOY NÃO VISARA O SOLDADO E SIM A ÁRVORE, ONDE A LANÇA VAI SE CRAVAR PROFUNDAMENTE...

DEPRESSA, BRONTY! CIRCULE A ÁRVORE A TODA VELOCIDADE!

EI! MAS...

ELE CONSEGUIU AMARRAR TODOS OS SOLDADOS NA ÁRVORE!

VIVAA! DEU CERTO!

FOI UM BELO TRUQUE, DINO BOY! ONDE VOCÊ APRENDEU ISSO?

ORA, UGH... JÁ SE ESQUECEU DAS LIÇÕES DE PESCA COM LANÇA E CORDA?

MAS VOCÊ ERROU MUITAS VEZES NA PESCARIA, DINO BOY!

É VERDADE! MAS DEU PRA APRENDER O USO CONJUNTO DA LANÇA COM A CORDA! COMO DIZ O VELHO DITADO... É ERRANDO QUE SE APRENDE!

FIM

AGORA V. VAI
SER UM ALUNO

Nota 10

com a sua

MINI-CALCULADORA ELETRÔNICA hf (SUPER-DIMENSIONADA)

da famosa linha dismac

Peça hoje mesmo pelo Reembolso Postal ao

Magazine POSTAL

Soma • subtrai • multiplica e divide. • Constante automática para multiplicação e divisão • Cálculos de potências • Porcentagem direta com acréscimos e descontos • Inversão de sinal • Uma memória independente operável e acumulativa • Cálculos mistos e em sequência • Reciproco direto • Overflow e Underflow automáticos • Vírgula flutuante com supressão automática dos zeros à direita • 8 digitos.

HF 29 • Cr$ 630,00

Soma • subtrai • multiplica e divide • Cálculos mistos e sequenciais • Modo de operar: 1 + 2 x 3 − 4 ÷ 5 = • Constante automática nas quatro operações • Cálculos de potências • Modo de operar: 5 x = = • Cálculos de porcentagem com acrescimos e descontos • Modo de operar: 200 x 20% • Raiz quadrada direta • Ex.: √4-2 • Modo de operar: 4√ • Calculos de reciproco direto • 8 digitos.

HF 11R Cr$ 535,00

Ao Magazine Postal
Caixa Postal 7997
São Paulo

Envie hoje mesmo este
CUPOM ao
MAGAZINE POSTAL

REMESSAS PARA TODO O BRASIL
PELO SERVIÇO DE
REEMBOLSO POSTAL

Ao **MAGAZINE POSTAL**

RUA MARTIM FRANCISCO, 515
SANTA CECÍLIA - SÃO PAULO

CAIXA POSTAL 7997

Queiram enviar a
Calculadora assinalada

HF 29 ☐ HF 11R ☐

Nome _____

Endereço _____

Cidade _____ Est. _____

HTV/15

O Urso Xampu e sua turma

DEU ZEBRA NO ZOOLÓGICO

XAMPU, BÚBI E JANJÃO ESTÃO ANSIOSOS PELA CHEGADA DE UM NOVO URSO AO ZOOLÓGICO...

VAMOS VER... SESSENTA CESTOS DE LIXO DIVIDIDOS POR QUATRO URSOS, EM VEZ DE TRÊS, VAI DAR SÓ ***QUINZE*** CESTOS PRA CADA UM! ***OBA!***

PUXA... TODAS ESSAS CONTAS ME DEIXAM COM TONTURA!

PSST! ESTOU TENTANDO CALCULAR A NOVA COTA DE VARREDURA!

WICKHBB 8(1831)-HT15/5

EI! POR QUE VOCÊS NÃO ESPERAM O NOVO URSO E DEIXAM QUE ELE AJUDE NAS CONTAS, TAMBÉM?

QUE IDÉIA MAIS BOBA, JANJÃO!

VEJAM! AÍ ESTÁ A PERUA DO ZOOLÓGICO!

CRIIIINCH!

LEGAL!

HÃ? NÃO É O ZECA QUE ESTÁ GUIANDO!

É O *NOVO URSO!*

OBRIGADO, ERNESTO!

FOI UM PRAZER, SENHOR!

ZOOLÓGICO

ZECA! O QUE SIGNIFICA ISSO?

O ERNESTO INSISTIU PRA GUIAR, PIMENTA!

SIM! EU NÃO AGÜENTO FICAR SEM FAZER NADA! HEIN? O QUE É *ISSO?*

TSS, TSS! ESSA VASSOURA ESTÁ PEDINDO AÇÃO, E EU TAMBÉM!

PODE FICAR COM ELA, ERNESTO!

♪ VARRE, VARRE, VASSOURINHA... ♪

EU ADORO ÉSTE SERVIÇO!

EI, ME DÊ ESSE PEGADOR DE PAPÉIS! EU AINDA TENHO UMA MÃO LIVRE!

VOCÊ NÃO QUER O APARADOR DE GRAMA TAMBÉM?

POIS NÃO, ERNESTO, AMIGÃO!

VOU PICANDO AQUI... VARRENDO ALI... E APARANDO A GRAMA AQUI E ALI!

EH, EH! ERNESTO É UM BOM NOME PRA ELE... LEMBRA ENERGIA!

SIM! ELE SAIU MELHOR DO QUE A ENCOMENDA!

OBA! ESTAMOS FEITOS!

HUM... ISSO ME ABRIU OS OLHOS!

AGORA EU PERCEBO COMO VOCÊS SÃO *VADIOS!*

QUEM? NÓS?

SIM! HÁ TRÊS ANOS QUE VOCÊS VÊM TRABALHANDO COMO LESMAS!

VIVA A LESMA! EH, EH!

MAS AGORA VAI SER DIFERENTE! QUERO QUE TODOS TRABALHEM COMO O *ERNESTO!*

CLAC!

ESSA NÃO!

QUE HORROR!

XI! ENTRAMOS BEM!

ESPEREM AÍ! AONDE VOCÊS VÃO?

ATÉ A CASA DOS RÉPTEIS... FAZER UMA BOA FAXINA!

CASA DOS RÉPTEIS

POR QUE VOCÊ ESCOLHEU O PIOR SERVIÇO DE TODOS, XAMPU?

PRA GANHAR TEMPO, BÚBI!

TEMPO PRA BOLAR UM CONTRA-ATAQUE!

TEMOS QUE FAZER O ERNESTO PARECER **MAU**, PRA NÓS PARECERMOS **BONS!** OUÇAM MEU PLANO... *BZZZ... BZZZ... BZZZ...*

LOGO OS URSOS SAEM RASTEJANDO DA CASA DOS RÉPTEIS...

...E EXECUTAM UM PLANO DE ***SABOTAGEM...***

PLINC!

CLINC!

LOGO DEPOIS...

JÁ ACABEI COM OS FIOS DESTAS VASSOURAS... MAS AQUI TEM DUAS NOVINHAS!

HEIN?

QUE DROGA DE VASSOURAS!

CRAC!

PLEC!

O JEITO É RECOLHER O LIXO COM O ESPETO...

HÂ? AS PONTAS FICARAM PREGADAS NO CHÃO!

BEM... AINDA TENHO O APARADOR DE GRAMA!

IAU! LÁ SE FOI UMA **RODA!**

EH, EH! SEM FERRAMENTAS NÃO HÁ TRABALHO... NEM COMPARAÇÕES DESFAVORÁVEIS!

MAS...

XI! A GENTE CONTOU COM O OVO ANTES DA GALINHA BOTAR!

EH, EH! EU FAÇO QUALQUER COISA PRA NÃO FICAR PARADO!

E ACABO DE ME LEMBRAR DE UMA MANEIRA MAIS DIVERTIDA DE CATAR PAPÉIS!

CREDO!

AINDA BEM QUE EU TROUXE OS MEUS FLORETES!

ISTO É QUE É UNIR O ÚTIL AO AGRADÁVEL! FAÇO MEUS EXERCÍCIOS DE ESGRIMA E TRABALHO AO MESMO TEMPO!

É REVOLTANTE!

UGH!

FICO ATÉ ENJOADO!

VUICH!

VEJAM! AGORA ELE ESTÁ PARAFUSANDO TRÊS APARADORES DE GRAMA NUM SÓ!

MEUS OLHOS NÃO AGÜENTAM MAIS ESSAS TRISTES VISÕES!

BRIMMM! BRIMMM!

(CHLEP!) A CAMPAINHA DO ALMOÇO!

ATÉ QUE ENFIM UM SOM AGRADÁVEL!

NHAM!

MAS ATÉ O ALMOÇO É PERTURBADO...

UGH! O ERNESTO TRABALHA ATÉ *COMENDO!*

(NHAC!) ESTE CHÃO ESTÁ UMA TRISTEZA!

ESSE CARA É CAPAZ ATÉ DE ESTRAGAR MEU APETITE!

VAP-VAP!

VUCH-VUCH!

APOSTO COMO O ERNESTO TRABALHA ATÉ *DORMINDO!*

HUM...

REFEITÓRIO

EI! ESTOU DANDO UMA *VARRIDA* NO CÉREBRO, TURMA! *OBA!*

VENHAM! VAMOS ATÉ O VELHO DEPÓSITO!

VAMOS *HIBERNAR* ATÉ TODA ESSA TRABALHEIRA PASSAR?

AH! AINDA ESTÁ AQUI!

?

ESTA VELHA CAMA DE DOSSEL PERTENCEU AO ANTIGO FUNDADOR DO ZOOLÓGICO, O DOUTOR MATOS COELHO!

UM CARRINHO LEGAL!

VAMOS DEITAR E HIBERNAR UM POUCO?

NÃO, JANJÃO! ELA VAI SERVIR PRA ACABAR COM A AMEAÇA AO NOSSO SOSSEGO!

HÃ?

SIM! E AQUI ESTÁ O BALÃO DE AR QUENTE DO DOUTOR COELHO! ELE USAVA ISTO PRA PENETRAR NAS FLORESTAS MUITO DENSAS!

NÃO ESTOU ENTENDENDO NADA!

E NESSA NOITE...

EI! VOCÊS NEM TOCARAM NA CASA DOS RÉPTEIS!

SIM! MAS DEMOS DURO PRA APRONTAR UMA BOA CAMA PRO ERNESTO!

UM CARA TRABALHADOR COMO ELE MERECE O MELHOR!

BOA IDÉIA!

VENHA, ERNESTO! VOCÊ PRECISA DESCANSAR... HIBERNAR UM POUCO!

MAS EU QUERO TRABALHAR! (UAH!) TALVEZ VOCÊS TENHAM RAZÃO!

VEJA... LÁ ESTÁ O SEU BERÇO!

ESSA CAMA É ***MINHA?*** PUXA!

EH, EH! EU ME SINTO COMO UM ***REI!***

BOA NOITE, ERNESTO! DURMA BEM!

ADEUS! QUERO DIZER... ***BOA NOITE!***

DEPOIS...

O ZECA E O PIMENTA DORMIRAM!

O ERNESTO TAMBÉM... CREIO EU!

VEJAM SÓ! ELE ***VARRE*** ATÉ DORMINDO!

AGORA É SÓ EMPURRAR A CAMA PRA FORA!

EM VEZ DE AR QUENTE, VAMOS USAR ESTE *GÁS!*

Z Z Z

VRAM!

LIGAÇÃO PERFEITA!

TAMPA DO DOSSEL ABERTA!

E LÁ VAI O GÁS! EH, EH! ESTA É MESMO A MAIOR!

FSSS!

E ASSIM...

ADEUS, ERNESTO! LEVE SUA *MANIA DE TRABALHO* PRA BEM LONGE!

IMAGINEM A CARA DELE QUANDO ACORDAR! AH, AH!

O VENTO ESTÁ FORTE... ELE IRÁ LONGE!

QUANTO MAIS LONGE, MELHOR!

(UAHH!) AGORA VAMOS PRA CAMA... AMANHÃ SERÁ UM DIA MAIS FOLGADO!

MAS NESSE EXATO MOMENTO O SUPERINTENDENTE DO ZOOLÓGICO ESTÁ FAZENDO UMA INSPEÇÃO DE SURPRESA...

NÃO COMPENSA VIR ANUNCIADO! TENHO UM PALPITE DE QUE O PIMENTA E O ZECA SÓ ARRUMAM O ZOOLÓGICO EM MINHAS VISITAS!

PELA MADRUGADA! O QUE É ISSO? UMA **CAMA VOADORA?**

Z

PLUMP!

UFF!

UGH!

UM... UM **URSO!** DEVO ESTAR TENDO UM **PESADELO!**

HEIN?

SAIA DA MINHA CAMA!

NESTA ALTURA?

HÃ? QUEM ESTÁ LÁ EM CIMA?

HEIN? ISSO TEM TODOS OS SINAIS DE UMA **FUGA DE URSOS!**

BUMBO! DERRUBE AQUELA MÁQUINA VOADORA!

VOU TENTAR... MAS NÃO ESPERE MUITO DOS MEUS AMENDOINS!

ZUM!

POP!

¡AU! ESTAMOS CAINDO! **SOCORRO!**

XI! LÁ SE FOI O NOSSO SONHO!

ENTRE DEBAIXO DAS COBERTAS!

CAPUF! CLANC!

UGH! AS MOLAS DO COLCHÃO AMOLAM A GENTE NUMA HORA DESSAS!

SILÊNCIO, ZECA!

BEM... DESCANSEI BASTANTE! HÁ MUITO QUE FAZER AQUI!

HEIN?

ELE ESTÁ ARRUMANDO A CAMA! É EXTRAORDINÁRIO PARA UM URSO!

TSS, TSS! PEDAÇOS DE BALÃO POR TODA PARTE!

EI! A JAULA DOS MACACOS ESTÁ PRECISANDO DE PINTURA!

ESPERE AÍ... VOCÊ É MUITO VALIOSO PARA SER DESPERDIÇADO ***AQUI!***

HEIN? O SUPERINTENDENTE!

VOU PROMOVER VOCÊ, RAPAZ... PARA O SETOR ADMINISTRATIVO!

SÓ SE TIVER ***MAIS SERVIÇO*** LÁ, SENHOR!

SIM! COMO MEU AUXILIAR, VOCÊ ESTARÁ SEMPRE OCUPADO!

FICAMOS LIVRES DO ERNESTO, AFINAL!

NÃO PENSE QUE ISSO VAI AMOLECER AS COISAS PRA VOCÊS!

AGORA VOCÊS VÃO TRABALHAR EM ***DOSE PRA ELEFANTE!***

TÁ CERTO, PIMENTA!

E ASSIM...

AH! ISTO É QUE É VIDA!

ESTE É O ÚNICO JEITO DECENTE DE TRABALHAR... ***DEITADO!*** EH, EH!

FIM

Olha só com quem você vai rir este mês!

DIVERSÕES JUVENIS apresenta

AS MELHORES PIADAS DO PINDUCA

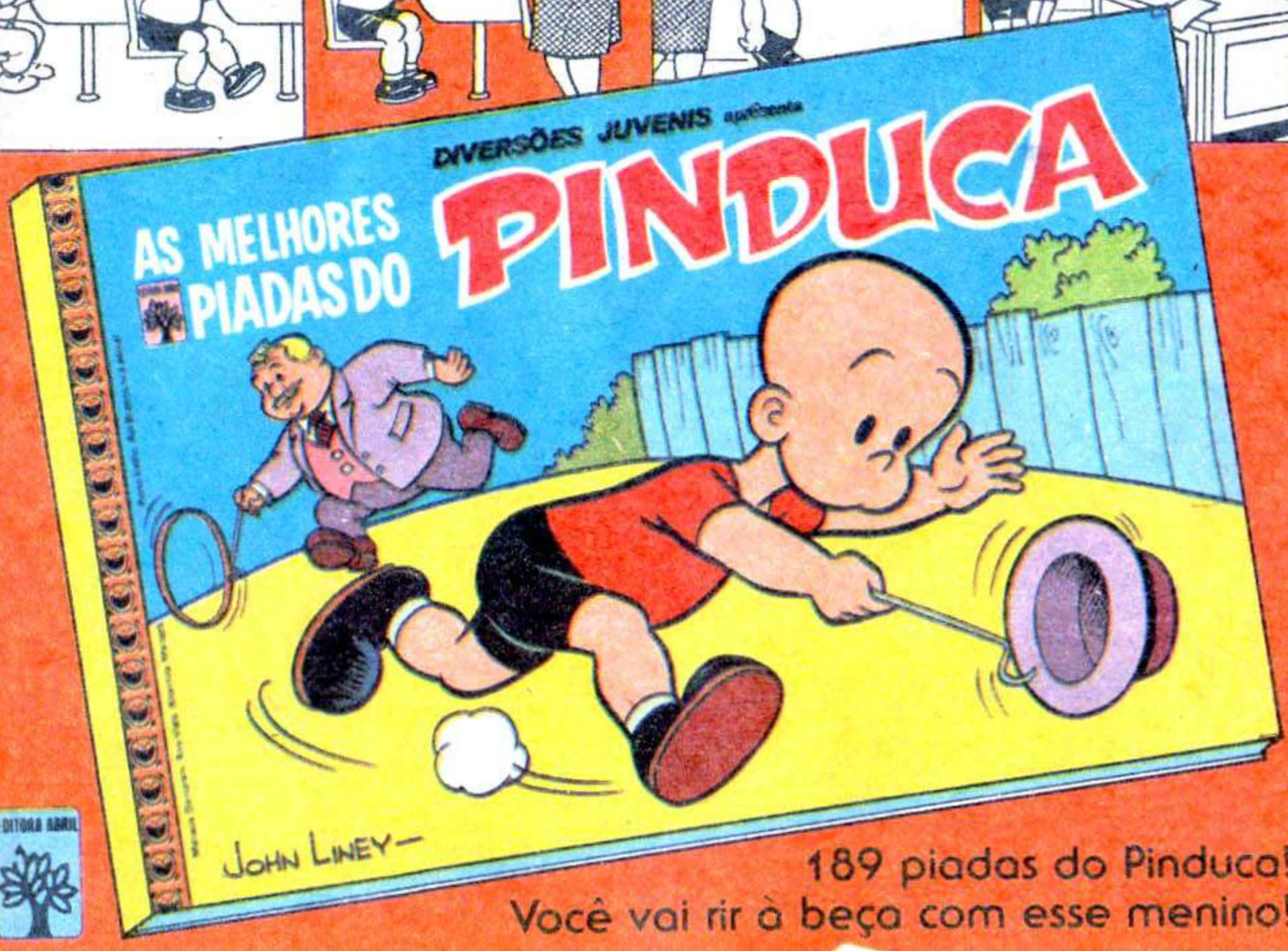

189 piadas do Pinduca!
Você vai rir à beça com esse menino!

PINDUCA

QUADRINHOS Fora de série

Peça ao seu jornaleiro.

Scubidu

O POÇO DOS DESEJOS

HÁ MUITO TEMPO, NUMA PEQUENA CIDADE DA ESCÓCIA, UM HOMEM CONSTRUIU UM **POÇO DOS DESEJOS**...

WGK)/SCBD 28 (1431)-HT 15/6

O POVO VINHA DE TODAS AS PARTES PARA FORMULAR DESEJOS E JOGAR UMA MOEDA NO POÇO... ATÉ QUE UM DIA ELE SECOU!

NÃO, MENINO! NUNCA JOGUE MOEDAS NUM POÇO DE DESEJOS QUE SECOU! OU VOCÊ ACORDARÁ O **FANTASMA** QUE MORA LÁ DENTRO!

MAIS TARDE, O POÇO FOI VENDIDO PARA UM COLECIONADOR DE ANTIGUIDADES E LEVADO PARA A AMÉRICA! O COLECIONADOR CONCORDOU EM EMPRESTÁ-LO PARA A COLETA ANUAL DE FUNDOS PARA AS CRIANÇAS POBRES...

HÁ AINDA OUTRO DETALHE... PARECE QUE COM O POÇO VEIO TAMBÉM O **FANTASMA**...

E AQUI COMEÇA NOSSA AVENTURA...

DIA E NOITE, NOITE E DIA... O SCUBI SÓ ASSISTE A *COMERCIAIS DE ALIMENTOS CANINOS!*

E EXISTE COISA MELHOR NA TV?

OUTRO DIA EU VI UMA ENTREVISTA DE UM CARA QUE DISSE QUE OS CÃES NÃO CONSEGUEM VER AS IMAGENS NA TV!

NUNCA OUVI TAMANHA TOLICE!

OLÁ, MINHA GENTE! AQUI É JOÃO GIL FALANDO COM VOCÊS!

SENDO UM DOS MAIORES CÔMICOS DO MUNDO, TEM SIDO UM PRAZER PRA MIM ALEGRAR TANTA GENTE...

...MAS NEM MESMO *EU* POSSO FAZER TODO MUNDO FELIZ! POR ISSO EU PRECISO DA AJUDA DE VOCÊS!

ASSISTAM AMANHÃ AO MEU PROGRAMA E FAÇAM SEUS DONATIVOS EM BENEFÍCIO DAS CRIANÇAS POBRES!

PUXA! ISSO É LEGAL!

EI, TURMA! O QUE ACHAM DA GENTE IR LÁ AJUDAR? ELES SEMPRE PRECISAM DE AUXILIARES!

GRANDE IDÉIA!

SÓ ESPERO QUE O BARBICHA NÃO QUEIRA FAZER OUTRA VEZ O NÚMERO DO CÃO ENSINADO!

GENIAL! EU E O SCUBI PODEMOS FAZER O NÚMERO DO *CÃO ENSINADO!*

UGH! EU SABIA!

NA MANHÃ SEGUINTE...

PROGRAMA JOÃO GIL COLETA DE FUNDOS PARA AS CRIANÇAS

JÁ ESTIVE ANTES NUM ESTÚDIO DE TV, MAS NUNCA NUM TÃO AGITADO ASSIM!

ESTE PROGRAMA É UMA GRANDE PRODUÇÃO, DIANA! E SE CONSEGUIREM BASTANTE DINHEIRO, VALERÁ A PENA!

LÁ ESTÁ JOÃO GIL!

QUEM PINTOU AQUELA FAIXA? O IDIOTA NÃO SABIA QUE MEU NOME DEVIA SER *MUITO MAIOR?*

DIGA AOS REDATORES QUE EU QUERO MAIS OITO PÁGINAS DE PIADAS, E DAS BOAS, *BEM DEPRESSA!*

QUANTOS REDATORES O SENHOR TEM?

REDATORES? QUEM TEM REDATORES? EU FAÇO TUDO SOZINHO! VOCÊS QUEREM MEU AUTÓGRAFO?

DAR AUTÓGRAFOS É TÃO ABORRECIDO! MAS, POR ESTA VEZ...

BEM, NA VERDADE, A GENTE VÉIO AQUI PRA AJUDAR!

QUEREM AJUDAR, HEIN? ESTÁ BEM, VOCÊS PODEM PEGAR MEU AUTÓGRAFO DEPOIS! VÃO VIGIAR O POÇO DOS DESEJOS! A GAROTA DE ÓCULOS PODE SEGURAR OS CARTÕES DAS MINHAS FALAS...

E VOCÊ, QUERIDA, VAI FICAR PERTO DE MIM PRA ME DAR REFRESCOS DURANTE O TRABALHO!

UMA COISA É CERTA... O MAIOR FÃ DESSE CARA É ELE MESMO!

LOGO DEPOIS, O PROGRAMA COMEÇA...

JÁ ESTAMOS EM NOSSA ***QUARTA HORA*** DE PROGRAMA, AMIGOS! CONTINUEM MANDANDO SUAS DOAÇÕES! E AGORA, UMA NOVA ATRAÇÃO... BARBICHA E SEU CÃO ENSINADO!

20 HORAS PARA TERMINAR

VAMOS, SCUBI... É A NOSSA VEZ!

ELES ESPERAM QUE EU FAÇA TRUQUES, MAS NÃO PUSERAM MEU NOME NO CARTAZ!

VAMOS, SCUBI! **ROLE** NO CHÃO! MOSTRE PRA ELES QUE VOCÊ É BOM!

NÃO VOU MEXER UM DEDO!

O NÚMERO DO BARBICHA NÃO VAI SER GRANDE COISA!

PARECE QUE O SCUBI NÃO QUER COLABORAR!

ORA, VAMOS, SCUBI! SÓ UMA CAMBALHOTA PRA TRÁS!

POR FAVOR, SCUBI! DEPOIS EU COMPRO UMA CAIXA DE BISCOITOS E UMA PIZZA PRA VOCÊ!

SOU SURDO ÀS SUAS SÚPLICAS!

É SÓ UMA CAMBALHOTA, SCUBI! *ASSIM!*

ENQUANTO ISSO...

O CACHORRO NÃO É DE NADA, MAS AQUELE CARA É *GRANDE!*

UFA! ESTA FANTASIA ESTÁ APERTADA, MAS VAI SERVIR PRO TRABALHO!

O TOTALIZADOR ESTÁ MARCANDO CEM MIL! QUANDO CHEGAR A DUZENTOS E CINQÜENTA, A GENTE ENTRA EM AÇÃO!

PERDÃO, AMIGOS... TIVEMOS UM PEQUENO PROBLEMA COM O CÃO ENSINADO!

BEM, SCUBI, VOCÊ ME HUMILHOU BASTANTE! ESPERO QUE ESTEJA *CONTENTE!*

SIM! ESTOU MUITO CONTENTE!

JÁ CONSEGUIMOS ATÉ AGORA CEM MIL CRUZEIROS, AMIGOS! É UMA BELA SOMA, MAS AS CRIANÇAS MERECEM MAIS! TEMOS POSTOS DE COLETA EM TODA A CIDADE!

TODO O DINHEIRO É TRAZIDO AQUI E JOGADO NO POÇO DOS DESEJOS, QUE VEIO DIRETAMENTE DA ESCÓCIA!

É UM POÇO DOS DESEJOS ***VERDADEIRO***, COM MALDIÇÃO E TUDO! DIZEM QUE UM ***DEMÔNIO*** MORA LÁ DENTRO! AH, AH!

100600

COMO VAI O SERVIÇO, VILMA?

BEM... ESTOU COM TODOS OS ***IMPROVISOS*** AQUI! EI, O POÇO NÃO É PEQUENO DEMAIS PRA GUARDAR TODO AQUELE DINHEIRO?

É UM POÇO DOS DESEJOS VERDADEIRO, COM MALDIÇÃO E TUDO! DIZEM QUE UM DEMÔ-

O FRED ME EXPLICOU... HÁ UM ALÇAPÃO NO FUNDO DO POÇO QUE LEVA O DINHEIRO AO DEPÓSITO, NO PORÃO!

EI, AMIGOS! ACABO DE ME LEMBRAR DE UMA BOA PIADA... UM HOMEM PERGUNTA AO SEU MÉDICO... "O SENHOR ACHA QUE AS AMORAS

ENQUANTO ISSO, LÁ EMBAIXO...

...AS AMORAS SÃO SAUDÁVEIS?"

ATÉ ***EU*** CONHEÇO ESSA! O MÉDICO RESPONDE... "SÃO, SIM! EU NUNCA TIVE UMA COMO PACIENTE!"

ESTOU PRONTO, SCUBI!

...E O MÉDICO RESPONDE... "SÃO, SIM! EU NUNCA TIVE UMA COMO PACIENTE!" AH, AH! ESSA É BOA, NÃO, PESSOAL?

PUXA, ***QUEM*** DISSE QUE ESSE CARA É UM GRANDE CÔMICO?

ELE MESMO!

E O SHOW CONTINUA...

AS DOAÇÕES CONTINUAM CHEGANDO! AQUI ESTÁ O SENHOR MARCO BREIRO! SENHOR MARCO, CONTE AOS NOSSOS AMIGOS O QUE O SENHOR FEZ!

EU E MEUS QUATORZE FILHOS PERCORREMOS O BAIRRO PEDINDO DINHEIRO PARA AS CRIANÇAS POBRES!

14 HORAS PARA TERM

O SENHOR MARCO E FAMÍLIA NOS FIZERAM PASSAR DOS DUZENTOS E CINQÜENTA MIL! O QUE ACHAM? NÃO É SENSACIONAL, AMIGOS?

É MESMO!

250007

ESSAS CAMPANHAS SÃO MUITO BOAS... NÃO SÓ ANGARIAM FUNDOS PRA CAUSAS DIGNAS...

...COMO TAMBÉM MOSTRAM QUE HÁ MUITA GENTE BOA NO MUNDO, QUE NÃO É RICA, MAS REPARTE AQUILO QUE TEM!

MAS NEM TODOS SÃO BOA GENTE...

JÁ PASSARAM DE DUZENTOS E CINQÜENTA MIL! VAMOS LÁ!

TÁ LEGAL! VOCÊ JÁ PREPAROU A PERUA?

POR FAVOR, É PRA ESSA SALA QUE VEM O DINHEIRO DO POÇO?

EI! NINGUÉM PODE DESCER AQUI NO PORÃO!

MMMFF!

DEIXE QUE EU CUIDO DELE! VÁ BUSCAR A **BOMBA ASPIRADORA!**

ENQUANTO ISSO, LÁ EM CIMA...

ESTE É O DOUTOR TITO BEIO, O FAMOSO CIENTISTA! DOUTOR, O QUE ACHA DO BOM TRABALHO QUE ESTOU FAZENDO?

COMO EU DIZIA A ALGUNS AMIGOS... VOCÊ É MARAVILHOSO!

EI! SERÁ QUE O DINHEIRO ESTÁ PEGANDO FOGO?

O QUE É ISSO, FRED?

SEI LÁ!

COMO É QUE EU POSSO FAZER UM PROGRAMA COM ESSE BARULHO? NÃO PERTURBEM UM GÊNIO!

VOCÊ PERTURBOU MEU SONO TRAZENDO O POÇO DO OUTRO LADO DO MUNDO!

É O DEMÔNIO DO POÇO!

GREGÓRIO, QUANTAS VEZES EU PRECISO DIZER PRA VOCÊ NÃO VER ESSES FILMES DE MONSTROS?

MAS, MÃE...

AGORA, EU VOU ACABAR COM SUA TELEVISÃO INFERNAL!

O APARELHO PIFOU! E AINDA NÃO PAGAMOS NEM A PRIMEIRA PRESTAÇÃO!

TODO O DINHEIRO COLETADO ESTÁ NO POÇO! O PILANTRA DEVE ESTAR ATRÁS DELE!

FIQUE LONGE DE MIM, VIRA-LATA!

AUUUU!

QUEM DISSE QUE TELEVISÃO NÃO FAZ MAL?

TUNC!

A SALA DE CONTROLE DIZ QUE A TRANSMISSÃO PAROU! ESTAMOS *FORA DO AR!*

E VÃO FICAR ASSIM POR MUITO TEMPO!

DEPRESSA, FRED! VAMOS ATRÁS DELE!

VÃO PERDER SEU TEMPO, RAPAZES! ADEUS!

ELE SUMIU... E O DINHEIRO TAMBÉM!

DEPRESSA! VAMOS AO DEPÓSITO!

LOGO DEPOIS...

AQUELE É O GUARDA! VEJA O DEPÓSITO, BARBICHA!

DEU PRA EU VER O CARRO ANTES DE ELES ME VENDAREM! É UMA PERUA DA *ENTREGADORA 4 RODAS!*

FRED, O DEPÓSITO ESTÁ VAZIO! ELES TIRARAM O DINHEIRO COM UMA BOMBA ASPIRADORA, E...

NÃO TEMOS TEMPO PRA DESAMARRAR O GUARDA! VAMOS VER SE PEGAMOS A TRILHA DELES COM NOSSO CARRO!

E LÁ VAMOS NÓS!

LOGO DEPOIS...

LÁ ESTÃO ELES, FRED! *PÉ NA TÁBUA!*

AGORA EU ENTENDI! PRA LIGAR A BOMBA ASPIRADORA ELES INTERCEPTARAM O CABO PRINCIPAL DO ESTÚDIO! FOI *ISSO* QUE FEZ A ESTAÇÃO SAIR DO AR!

ENTREGADORA 4 RODAS

UM DELES USOU AQUELA FANTASIA DE DEMÔNIO DO POÇO PRA DESVIAR NOSSA ATENÇÃO, ENQUANTO O OUTRO PEGAVA A GRANA!

SIM! O ESTÚDIO INTEIRO FICOU EM PÂNICO! EI! ELES DIMINUÍRAM A MARCHA... ESTÃO PARANDO!

E ESTÃO FUGINDO A PÉ! VOCÊ TEM QUATRO PATAS, SCUBI... *ATRÁS DELES!*

EU SEI QUE NÃO TENHO CHANCE DE PEGAR OS CARAS, MAS, SENDO UM HERÓI, EU PRECISO TENTAR!

ELES FUGIRAM POR AQUELE BECO!

BEM, ELES DEIXARAM O CARRO.. E PARECE QUE O *DINHEIRO* TAMBÉM!

E ASSIM... A POLÍCIA INVESTIGOU A PERUA! FOI ROUBADA HOJE CEDO!

O POÇO DOS DESEJOS ESTÁ CHEIO DE NOVO, MAS OS BANDIDOS ESCAPARAM!

BEM... NÓS FIZEMOS O MAIS IMPORTANTE! NINGUÉM É PERFEITO, NÉ?

TUDO ISSO FOI UM CHOQUE PRA UM ARTISTA SENSÍVEL COMO EU! DIANA, POR FAVOR, VÁ COMPRAR UM CAFÉ!

COM UMA NOTA DE *QUINHENTOS?*

TROQUE A NOTA NO POÇO DOS DESEJOS! MAS ANDE DEPRESSA! O PROGRAMA VAI VOLTAR AO AR DENTRO DE DEZ MINUTOS!

ESTÁ BEM!

LOGO...

AQUI ESTÁ! SÃO DOIS CRUZEIROS!

TOME!

CAFÉ

SOCORRO! POLÍCIA!

?

SERÁ QUE DIANA ESTÁ EM APUROS COM A POLÍCIA? NÃO É POSSÍVEL!

PUXA! PARECE QUE É, SIM!

OU DIANA ESTÁ INDO AO BAILE DOS POLICIAIS, OU É ENCRENCA DAS GROSSAS!

O QUE ACONTECEU, DIANA?

ESTA MOÇA TRABALHA AQUI?

ELA TENTOU PASSAR UMA **NOTA FALSA** NO BAR DA ESQUINA!

EU TIREI A NOTA DO POÇO DOS DESEJOS!

DINHEIRO FALSO?

É TUDO FALSO! **TODAS AS NOTAS DO POÇO SÃO FALSAS!**

NÃO É POSSÍVEL! COMO É QUE EU FUI DEIXAR ACONTECER UMA COISA DESSAS?... UM HERÓI DO MEU GABARITO!

ELES TROCARAM O DINHEIRO! MAS... **COMO?**

NÃO IMPORTA **COMO!** O DINHEIRO VERDADEIRO **AINDA** PODE ESTAR AQUI! REVISTEM O ESTÚDIO DE ALTO A BAIXO!

EU VOU COMEÇAR POR **BAIXO!**

NESSA NOITE, QUANDO O PROGRAMA CHEGA AO SEU FINAL...

BEM, AMIGOS... CHEGAMOS AO FINAL DO NOSSO PROGRAMA, E GRAÇAS A VOCÊS ALCANÇAMOS NOSSO OBJETIVO!

VAMOS TIRAR A GRANA DO ARMÁRIO ANTES QUE O PROGRAMA ACABE!

IAAAHH!

SCUBI **BUUU!**

RECONHEÇO UM DELES... O QUE ME ATACOU!

VOCÊS ESTÃO PRESOS!

SINTO MUITO, RAPAZES! A GENTE ACHOU O DINHEIRO E LEVOU PRA UM LUGAR MAIS SEGURO... UM *BANCO!*

E MINUTOS DEPOIS...

LÁ VÃO ELES PRA CADEIA!

QUER DIZER QUE O DINHEIRO NUNCA ESTEVE NA PERUA DELES?

ENTRADA DE SERVIÇO

NÃO! ELES ESCONDERAM O TUTU NO ARMÁRIO! AINDA BEM QUE O FARO DO SCUBI FUNCIONOU!

O FALSO DEMÔNIO SERVIU TAMBÉM PRA ATRAIR A GENTE EM SUA PERSEGUIÇÃO! ELES QUERIAM QUE A GENTE PEGASSE A PERUA E TROUXESSE O ***DINHEIRO FALSO*** DE VOLTA!

ASSIM ELES PODERIAM VIR DEPOIS BUSCAR O DINHEIRO VERDADEIRO!

ENQUANTO ISSO, A GENTE PENSARIA QUE ESTAVA COM TODO O DINHEIRO E A POLÍCIA NÃO IA INVESTIGAR ROUBO ALGUM!

TURMA, O PROGRAMA ESTÁ NO FIM! VAMOS LÁ PRA CIMA!

ASSIM...

...QUERO AGRADECER A TODOS QUE ME AJUDARAM A ANGARIAR O DINHEIRO!.

AINDA BEM QUE ELE NÃO DISSE QUE FEZ TUDO SOZINHO!

E NEM PODIA! FOI O ***POVO*** QUE FEZ... AS PESSOAS QUE PENSAM UM POUCO NOS OUTROS E NÃO SÓ NELAS MESMAS!

ISSO É QUE É GENTE BOA!

00 HORAS PARA TERMINAR

FIM

SUPERSECRETO!

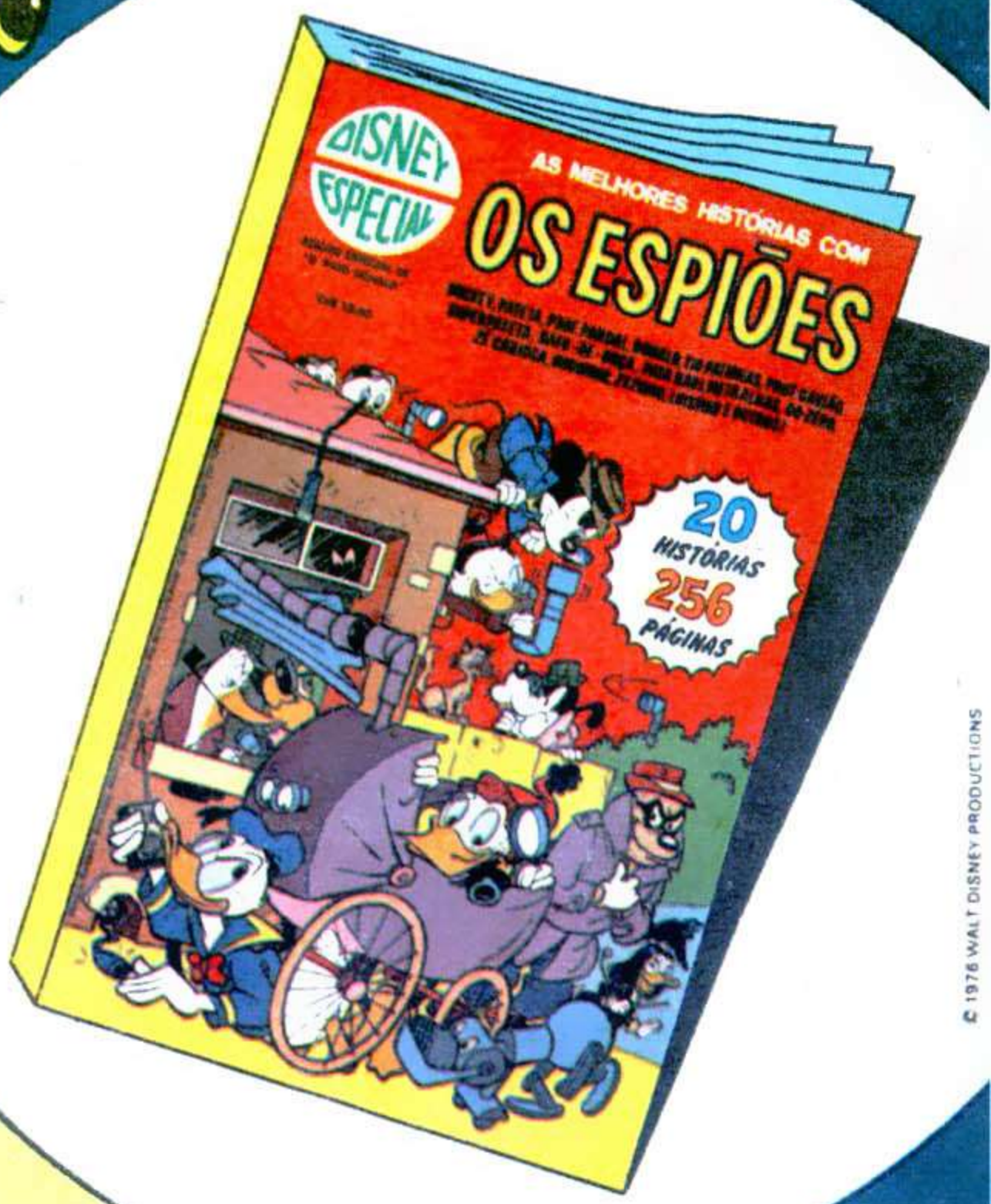

© 1976 WALT DISNEY PRODUCTIONS

EDITORA ABRIL

Especialmente pra você
uma edição altamente secreta!
20 histórias de espionagem que fazem
inveja aos maiores agentes secretos do mundo!
São 256 páginas de suspense e bom humor em quadrinhos!

Não deixe de ler

DISNEY ESPECIAL
OS MELHORES QUADRINHOS DE WALT DISNEY

OS ESPIÕES

Nas bancas.

Scubidu

A MÃO DA PAREDE

QUE BARULHO É ESTE, FRED?

XII! ESTAMOS SEM GASOLINA!

CHUG! PIF!

WGK/SCBD 2612631-HT15/7

VAMOS COLOCAR A LATA DE RESERVA, BARBICHA!

IHH! NÃO VAI DAR, FRED...

EU USEI A GASOLINA DELA NA MINHA LAMBRETA!

UGH!

MUITO BEM, BARBICHA! BRAVO!

BOLAS! SÓ POR ISSO A GENTE É QUE TEM QUE IR BUSCAR GASOLINA! QUE BELOS AMIGOS ELES SÃO!

UH! EU NÃO AGÜENTO MAIS ANDAR! VAMOS SENTAR E DESCANSAR OS PÉS!

PRA QUE PRESSA? A TURMA NÃO PODE IR A LUGAR ALGUM SEM A GENTE!

EI! A ESCADA ESTÁ SE MOVENDO!

E A P-PORTA ESTÁ SE ABRINDO!

E ANTES QUE OS NOSSOS APAVORADOS AMIGOS POSSAM SE MEXER...

ENTREM! A CASA É SUA!

BLAM!

OBRIGADO, AMIZADE!

EI! COMO É QUE AQUELA ESTÁTUA PÔDE FALAR?

E A **CAVEIRA** DESSE QUADRO ESTÁ...

CLAC! CLAC!

AGORA OS BRAÇOS **DESTA POLTRONA ME AGARRARAM!**

UGH!

OBRIGADO, SCUBI!

VAMOS DAR O FORA!

SCUBI DUU!

EI! ESTE TAPETE É UMA **ESTEIRA ROLANTE!**

NÃO ESTAMOS SAINDO DO LUGAR!

VAMOS PULAR FORA DO TAPETE...

... E ANDAR JUNTO DA PAREDE ATÉ A *JANELA!*

¡AU! JÁ OUVI DIZER QUE AS PAREDES TÊM OUVIDOS... MAS ESTA AQUI TEM UMA *MÃO!*

SOCORRO!

SCUBI!

SOCORRO!

ACUDAM!

SCUBI DUUU!

ENQUANTO ISSO, LÁ FORA...

APOSTO COMO O BARBICHA FOI COMPRAR GASOLINA SEM UM TOSTÃO NO BOLSO!

EI! ESCUTEM ISTO!

SOCORRO!

SCUBI DUU!

OS DOIS ESTÃO EM APUROS NESSA CASA!

HEIN???

UMA MÃO SAINDO DA PAREDE??

CRÁS!

PARECE UM BRAÇO HUMANO POR TRÁS DA COBERTURA PLÁSTICA!

AH! TEM UM CARA AQUI COM O BRAÇO ENFIADO NA PAREDE!

SOLTEM MEU BRAÇO... EU EXPLICO TUDO!

EU ERA GERENTE DA CASA DO TERROR DE UM PARQUE DE DIVERSÕES! AGORA, ABORRECIDO COM A APOSENTADORIA, EU COLOQUEI ESSES TRUQUES EM MINHA CASA PRA PODER ME DIVERTIR!

ASSUSTANDO CARAS COMO O SCUBI E EU, NÉ? HUNF!

VEJA... EU PAGO O MAL QUE FIZ...

HEIN? ENTRADAS PRO PARQUE DE DIVERSÕES!

E ASSIM...

NUM PARQUE DE DIVERSÕES É DIVERTIDO LEVAR SUSTOS, NÃO, SCUBI?

SCUBI DUUU!

FIM

ganhe mais dinheiro

estudando por correspondencia nas

"ESCOLAS ASSOCIADAS"

Cx. Postal 21.405 • Cep. 01000 • Brooklin • S.Paulo

APRENDA A

FOTOGRAFAR e REVELAR

Preto, Branco e Colorido

Um curso destinado a todos os que desejam aprender os segredos da fotografia. Poderá trabalhar em sua própria casa e ganhar mais dinheiro nas horas vagas, sem emprego de capital.

GRÁTIS Uma máquina e laboratório para revelar

VIOLÃO e GUITARRA

TRÊS CURSOS PELO PREÇO DE UM

E tem mais: não importa que você não saiba música; isto também lhe será ensinado, na seqüência natural do curso.

GRÁTIS Material de aprendizagem

PRÁTICO-PERFUMISTA

Único no Brasil a ensinar a linha completa de produtos de perfumaria: Você aprenderá a fabricar: perfumes, talco, desodorante, xampú e muitos outros produtos.

GRÁTIS Material completo para aprendizagem

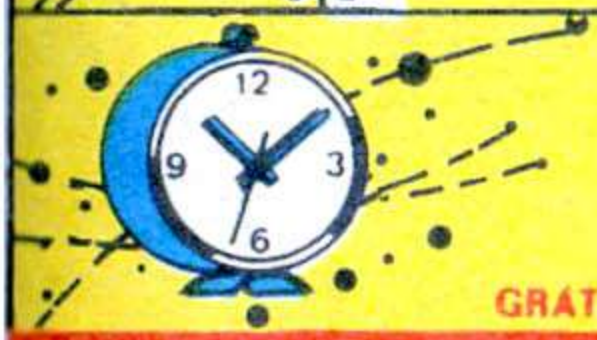

RELOJOEIRO-TÉCNICO

Eis a oportunidade para trabalhar em casa ou estabelecer-se Aprenderá, em poucos meses, a arte de consertar relógios Todos os segredos da profissão são revelados neste curso.

GRÁTIS Um despertador e material para aprendizado.

JORNALISMO | **DESENHO** | **MAQUILAGEM**

CORTE-COSTURA | **INGLES** POR DISCOS | **PINTURA de IMAGENS**

ESCOLAS ASSOCIADAS POR CORRESPONDÊNCIA

Cx. Postal 21.405 • Cep. 01000 • Brooklin • S.Paulo

Peço gratuitamente enviar-me informações sobre o Curso (indicar o desejado) (_____)

Nome _____

Rua _____ Nº _____

Bairro _____ CEP _____

Caixa Postal _____

Cidade _____ Estado _____

ainda mais: Carteira de Estudante, e Atestado de Conclusão no Final do Curso, Gratuitamente.

Scubidu

O TESOURO DE SIERRA FANTASMA

CARAMBA! ATÉ AGORA JÁ PASSAMOS POR ***PIEDRAS NEGRAS, NUEVA ROSITA, PROGRESO*** E ***SAN BUENAVENTURA!*** POR QUE TODAS ESSAS CIDADES TÊM NOMES CASTELHANOS?

TALVEZ ISSO TENHA ALGUMA RELAÇÃO COM O FATO DA GENTE ESTAR NO ***MÉXICO,*** BARBICHA!

SIERRA FANTASMA FICA A ALGUNS QUILÔMETROS DAQUI... LOGO A GENTE VAI ESTAR LÁ!

WIGK/SCBD 30/0115I-HT15/8

EU SEI QUE A GENTE ESTÁ NO MÉXICO, VILMA... MAS ESSES NOMES SÃO DIFÍCEIS DE FALAR! POR QUE ELES NÃO USAM NOMES ***FÁCEIS*** COMO "PINDAMONHANGABA" E "CARAGUATATUBA"?

AQUELA MONTANHA LÁ NA FRENTE É A ***SIERRA FANTASMA!***

PUXA! O NOME PARECE BEM ADEQUADO!

PELO QUE O CHEFE DE POLÍCIA DISSE, ESTE PODE SER UM DOS CASOS MAIS DUROS QUE JÁ TIVEMOS!

TODOS SÃO OSSOS DUROS DE ROER!

VOCÊS JÁ PERCEBERAM QUE O SCUBI NÃO PÕE A CABEÇA PRA FORA DA JANELA COMO OS OUTROS CACHORROS?

CLARO QUE NÃO! NADA DESSAS TOLICES CANINAS COMIGO!

ALÉM DISSO, O CINTO DE SEGURANÇA ME PRENDE NO BANCO!

MINUTOS DEPOIS, NOSSOS AMIGOS PARAM NAS RUAS EMPOEIRADAS DE ***SIERRA FANTASMA...***

O CARA QUE FEZ ESTE MAPA DEVE ODIAR OS TURISTAS! HÁ NOVENTA E QUATRO MANEIRAS DIFERENTES PRA DOBRAR, E NENHUMA DELAS DÁ CERTO!

PARECE QUE AÍ VEM O COMITÊ DE BOAS-VINDAS!

DEVE SER O SEÑOR LÓPEZ!

OLÁ! BIENVENIDOS, MUCHACHOS! MEU NOME É LÓPEZ!

DOBRE ESTE MAPA, DIANA! VOU USAR O MEU ***GUIA PARA TURISTAS*** PRA FALAR COM ELE!

NON RICORDO IL PREZZO DELLA CARTA DA LETTERE!

BARBICHA, ESSE É O GUIA *ÍTALIANO!* E VOCÊ ACABA DE DIZER... "EU NÃO ME LEMBRO DO PREÇO DO PAPEL DE CARTAS!"

VEIO GRÁTIS COM UMA PIZZA QUE EU COMPREI!

AQUI ESTÁ O MAPA, SENHOR!

COMO VOCÊ CONSEGUIU DOBRAR ISTO? EU LEVEI *QUARENTA MINUTOS* E NÃO CONSEGUI!

POR FAVOR, PERDOE O BARBICHA, GEÑOR LÓPEZ! EU SOU O FRED, E AS GAROTAS, VILMA E DIANA!

ARF!

OH, SIM! E *ÉSTE* É SCUBIDU! SCUBI, DIGA ALÔ AO SEÑOR LOPEZ!

¡BUENOS DIAS! ¿CÓMO ESTÁ USTED?

APRENDI ISSO COM UM CHIHUAHUA QUE CONHECI!

BEM-VINDO AO MÉXICO, GEÑOR SCUBI!

BEM, AGORA VOU DIRETO AO ASSUNTO! SOU O DELEGADO DE SIERRA FANTASMA... MAS A AMEAÇA SOBRE NOSSA CIDADE ESTÁ ALÉM DE MINHAS FORÇAS!

PASSEI QUARENTA MINUTOS TENTANDO DOBRAR ESTA DROGA!

BARBICHA, PRESTE ATENÇÃO!

ELE ATRAVESSA A CIDADE TODO DIA ÀS TRÊS HORAS PRECISAMENTE! E ESTÁ QUASE NA HORA!

QUEM É "ELE"?

VOCÊ JÁ VAI VER!

VINGANÇA! VINGANÇA!

BAM! BAM!

ISSO ACONTECE TODO DIA?

SIM! AGORA ELE VAI ATÉ UMA LOJA DA CIDADE!

SÁNCHEZ! HOJE É A *SUA* VEZ! SEU AVÔ ME EXPULSOU PARA AS MONTANHAS!

POR FAVOR, MEU AVÔ...

SILÊNCIO! HOJE É O FIM DE SEU ARMAZÉM!

VOE PELOS ARES!

BLAM!

OH! MEU ARMAZÉM... EM PEDAÇOS!

A CIDADE TODA ESTARÁ EM PEDAÇOS QUANDO EU ACABAR MINHA MISSÃO! ENRIQUE RATÓN VOLTA A ATACAR! *VINGANÇA!*

LÁ VAI ELE... PARA AS MONTANHAS!

EU NÃO VOU FUGIR DAQUI! VOU RECONSTRUIR TUDO OUTRA VEZ!

MUITO BEM, SÁNCHEZ! ASSIM SIERRA FANTASMA CONTINUARÁ VIVENDO!

SEÑOR LÓPEZ, PODERIA NOS CONTAR TODA A HISTÓRIA?

NÃO SOU A PESSOA INDICADA PRA ISSO! LIDIA BANUELOS, DONA DO HOTEL, É A HABITANTE MAIS ANTIGA DA CIDADE...

ASSIM...

HÁ MUITO TEMPO ESTA CIDADE SE CHAMAVA ***SIERRA DE LA PAZ***... MAS ISSO FOI ANTES DE APARECER ENRIQUE RATÓN!

"ELE TINHA SIDO EXPULSO DE TODAS AS CIDADES DO MÉXICO! FOI UM DIA NEGRO QUANDO ELE CHEGOU AQUI..."

ENTREGUE TODO O SEU OURO!

ELE FUGIU PRAS MONTANHAS E ESSE FOI O SEU ERRO...

...PORQUE A ÚNICA SAÍDA ERA ATRAVÉS DA CIDADE E TODO O PESSOAL ESTAVA ESPERANDO POR ELE!

"O POVO DA CIDADE SE REUNIU PRA MANTER RATÓN APRISIONADO NAS MONTANHAS..."

VOCÊ NUNCA SAIRÁ DAÍ, RATÓN! ESTAREMOS SEMPRE DE GUARDA!

"ISSO FOI HÁ CINQÜENTA ANOS, E RATÓN NUNCA MAIS FOI VISTO! MAS ERA *OUVIDO*..."

VOCÊ OUVIU *BARULHO* NA MONTANHA NA NOITE PASSADA?

SIM! QUE HORROR! DEVE SER O ESPÍRITO DE ENRIQUE RATÓN!

OS BARULHOS MISTERIOSOS CONTINUARAM POR MUITOS ANOS E O NOME DA CIDADE FOI MUDADO PRA *SIERRA FANTASMA*...

E NUNCA ACHARAM O OURO... O DINHEIRO DO BANCO?

NÃO! EM ALGUM LUGAR DA MONTANHA DEVE ESTAR ESCONDIDA ESSA FORTUNA... *EL TESORO DE ORO!*

MUITOS TENTARAM DESCOBRIR SEU PARADEIRO, MAS NINGUÉM TEVE SORTE!

E O FANTASMA COMEÇOU A APARECER, EXPLODINDO A CIDADE, NA SEMANA PASSADA!

BEM, VAMOS COMER ALGUMA COISA E DORMIR! TEMOS MUITO TRABALHO AMANHÃ!

MAS, NA MANHÃ SEGUINTE...

BUENOS DÍAS, TURMA! É UMA BELA MANHÃ MEXICANA!

PODE SER MANHÃ, MAS NÃO É NADA BELA! ESTOU ME SENTINDO MAL...

EU TAMBÉM! DEVE SER ALGO QUE COMEMOS!

NÃO PODE SER! VOCÊS COMERAM O MESMO QUE EU... BURRITOS, FRIJOLES, TORTILLAS, TAMALES...

UGH! POR FAVOR, NÃO LEMBRE A GENTE!

VOLTEM AOS SEUS QUARTOS E DURMAM MAIS UM POUCO! VOU COMEÇAR A INVESTIGAÇÃO SEM VOCÊS!

ESSA NÃO!

SOMOS SÓ NÓS TRÊS, VILMA! O FRED E A DIANA ESTÃO COM DOR DE BARRIGA!

VEJA O QUE EU ACHEI ENTRE OS DESTROÇOS DO ARMAZÉM DO SÁNCHEZ!

É UM PEDAÇO DE *MINA TERRESTRE*... SOBRAS DA GUERRA, TALVEZ! FOI *ISTO* QUE EXPLODIU O ARMAZÉM!

AGORA VEJA AQUELE VELHO! ELE ESTÁ SUBINDO E DESCENDO A RUA A MANHÃ TODA!

TALISMÃS! TALISMÃS PRA AFASTAR O MAL!

VOCÊ GARANTE QUE O TALISMÃ VAI AFASTAR O FANTASMA DA MINHA LOJA?

SÍ, SEÑOR! ESTE GALHO É DA ***ÁRVORE DOS ESPÍRITOS!*** ELE FARÁ ENRIQUE RATÓN FICAR LONGE!

SERÁ QUE O VELHO SABE ALGUMA COISA SOBRE O FANTASMA?

TALVEZ! SIGA O VELHO, SCUBI!

QUE SERVIÇO! SEGUIR UM ***VENDEDOR DE GALHOS!*** ELE DEVE ESTAR VOLTANDO PRA CASA!

FIZ TREZENTAS PRATAS HOJE! NADA MAU, MAS ESTÁ BEM LONGE DO QUE VIEMOS BUSCAR NESTAS MONTANHAS!

WILSON, EU JÁ ESTOU FARTO DESSES TROCADOS!

EU TAMBÉM! ACHO MELHOR TERMOS UMA CONVERSINHA COM NOSSO "PATRÃO"!

ESTAMOS CUMPRINDO A NOSSA PARTE DO TRATO, E QUEREMOS VER UM POUCO DO ***OURO*** QUE ELE NOS PROMETEU!

VOCÊS SÓ VERÃO O OURO QUANDO A CIDADE ESTIVER ***ARRASADA***... OU QUANDO TODO MUNDO TIVER ***MUDADO*** DE LÁ!

SOU MESMO UM CÃO DE SORTE! ACHEI TODA A QUADRILHA QUE ESTÁ POR TRÁS DO FALSO FANTASMA!

A CIDADE DEVE PAGAR O QUE FEZ A ENRIQUE RATÓN! E VAI PAGAR!

EU COLOQUEI O EXPLOSIVO NO ***BANUELOS HOTEL!*** WILSON ENTRARÁ MAIS TARDE NA CIDADE COMO FANTASMA E PROVOCARÁ A EXPLOSÃO!

JÁ OUVI O BASTANTE!

É O HOTEL EM QUE ESTAMOS! VOU PÔR MEU FARO EM AÇÃO PRA ACHAR O EXPLOSIVO!

MAIS TARDE...

ESTAMOS UM POUCO MELHOR!

DEU PRA DESCER E ASSISTIR À APARIÇÃO DIÁRIA DO FANTASMA!

JÁ ESTÁ QUASE NA HORA, E TEMOS UMA ***SURPRESA*** PRA ELE!

AÍ VEM O FANTASMA!

SAIAM DO CAMINHO!

ISSO MESMO! SAIAM DO CAMINHO DO FANTASMA DE ENRIQUE RATÓN! HOJE VOU DESTRUIR O *BANUELOS HOTEL!*

NÃO EXPLODIU!

NEM PODIA! NÓS ACHAMOS A CARGA E TIRAMOS O DETONADOR! NÃO VAI ACONTECER NADA, AMIGO!

IA ME ESQUECENDO... VAI ACONTECER UMA COISA, SIM! VOCÊ SABIA QUE O DELEGADO LÓPEZ É BOM *LAÇADOR!*

SEI AGORA!

ORA, VEJAM SÓ! O QUE TEMOS AQUI? QUEM É VOCÊ?

BEM, O ZORRO É QUE EU NÃO SOU!

POIS EU VOU DIZER! VOCÊ É UM BANDIDO E ESTÁ PRESO!

A MÁSCARA ESTÁ COBERTA DE PÓ FOSFORESCENTE... É ISSO QUE FAZ O "FANTASMA" BRILHAR!

MEIA HORA DEPOIS...

JÁ ERA TEMPO DE VOCÊ VOLTAR! VENHA... VAMOS CONVERSAR COM O CHEFE SOBRE A PARTILHA DO OURO!

NÃO SE ESQUEÇA... NEM UMA PALAVRA SOBRE "OS GALHOS MÁGICOS" QUE ANDEI VENDENDO NA CIDADE!

TENHO CERTEZA DE QUE ELE NÃO APROVARIA O NOSSO NEGÓCIO EXTRA... AINDA QUE SIRVA PRA SUSTENTAR A GENTE ATÉ VIR O OURO!

AH, VOCÊ ESTÁ AÍ! QUEREMOS FALAR A SÉRIO COM VOCÊ!

VOCÊ DESTRUIU O BANUELOS HOTEL?

NÃO! O HOTEL ESTÁ SÃO E SALVO!

ESTAMOS CERCADOS! IDIOTAS! O QUE VOCÊS FIZERAM?

CARAMBA! NÃO POSSO CRER NO QUE VEJO! O CHEFE POR TRÁS DISSO TUDO É...

O PRÓPRIO ENRIQUE RATÓN!

ELE MESMO! ESTOU EM GRANDE FORMA PRA UM HOMEM DE SETENTA E CINCO ANOS, NÃO?

WILSON! USE SUAS ARMAS!

ELAS ESTÃO VAZIAS... E MEU NOME NÃO É WILSON! ELE ESTÁ NA CADEIA!

MAS EU *NÃO* VOU PRA CADEIA! NÃO VIVI TODOS ESSES ANOS COMO *ERMITÃO* PRA ACABAR NUMA CELA!

NO DIA EM QUE EU NÃO AGARRAR UM HOMEM DE SETENTA E CINCO ANOS, ENTREGO MINHA LICENÇA DE CACHORRO!

EU PODIA PEGAR ESTE VELHO COM UMA PATA AMARRADA NAS COSTAS!

RATÓN, ONDE ESTÁ O OURO?

NÃO DIGO! *NUNCA* DIREI NADA!

DURANTE ANOS, IDIOTAS TÊM VINDO ÀS MONTANHAS EM BUSCA DO OURO! IDIOTAS COMO ELE!

TODOS QUEREM O OURO, MAS SÓ *ENRIQUE RATÓN* É SEU DONO!

MAS VOCÊ PROMETEU!

SIM, EU PROMETI... MAS NÃO SOU OBRIGADO A CUMPRIR MINHAS PROMESSAS!

VOCÊ E SEU AMIGO VIERAM PROCURAR OURO, MAS ACHARAM *A MIM!*

VOCÊS PENSARAM QUE PODIAM ME USAR PRA PEGAR O OURO, MAS FUI **EU** QUE USEI VOCÊS! VOCÊS EXECUTARAM MINHA VINGANÇA, DISFARÇADOS DE FANTASMAS, **IDIOTAS!**

ONDE CONSEGUIU OS GALHOS QUE VENDIA NA CIDADE? ERAM DE **CARVALHO**, EU ACHO!

NÃO SEI O NOME DA MADEIRA! CORTEI OS RAMOS DAQUELA ÁRVORE!

MAS AQUELA É UMA **ACÁCIA**, NÃO CARVALHO!

É ESTRANHO! VAMOS EXAMINAR ISSO!

É UMA ACÁCIA MORTA... MAS ALGUÉM ENXERTOU RAMOS DE CARVALHO PRA ELA **PARECER VIVA!**

ESTÃO VENDO? A CASCA ESTÁ SAINDO AQUI EMBAIXO!

O TRONCO DA ÁRVORE ESTÁ CHEIO DE **MOEDAS DE OURO!**

O DINHEIRO ROUBADO DO BANCO!

ESTEVE BEM DEBAIXO DO NOSSO NARIZ O TEMPO TODO!

MALDIÇÃO!

ISSO É O QUE EU CHAMO DE QUEBRAR O GALHO NA HORA CERTA!

FIM

18 ROUPAS PRA VOCÊ VESTIR ESTA TURMA!

WALT DISNEY

© 1976 WALT DISNEY PRODUCTIONS

Uma revista inteirinha pra você brincar com Peter Pan e os personagens da Terra do Nunca. Destaque os bonecos e as roupas. Não vai precisar de tesouras, nem cola.

seja criança para sempre... brinque com

EDITORA ABRIL

Peter Pan

personagens para vestir

Procure nas bancas.

HONG KONG FU

O PODER DA CONCENTRAÇÃO

UM PERIGOSO E ASTUTO LADRÃO TEM AFANADO VALIOSOS OBJETOS DA COLEÇÃO DO MUSEU MUNICIPAL! MAS EU ESTOU AQUI PRA PÔR UM PONTO FINAL NISSO! AH... O BANDIDO DEVE TER IDO POR ALI!

CP/HKPH 1-5 (2430) HT15.9

IUUHUUU! VOCÊ ESTÁ INDO NA DIREÇÃO ERRADA!

HÃ?

PUXA! OBRIGADO!

NÃO TEM DE QUÊ!

IIIÁÁÁÁÁÁÁ!

CRÁS! CLANC! BLEMM!

CLIC!

O QUE ESTÁ ACONTECENDO AQUI? QUE ESPÉCIE DE MANÍACO É VOCÊ?... DESTRUIU UMA VALIOSA OBRA!

AAI... MINHA MÃO! EU SOU O INTRÉPIDO, VALENTE E DESTEMIDO SUPER-HERÓI *HONG KONG FU!*

ESTOU AQUI PRA PEGAR O LADRÃO QUE ESTÁ ROUBANDO O MUSEU, PROFESSOR! E EU TENHO UM PALPI... PSSST! A GENTE NÃO ESTÁ SOZINHO!

EU SEI QUEM É O CULPADO, PROFESSOR!

VOCÊ SABE? ENTÃO ME DIGA... QUEM É?

O-ORA, O-O S-S-SENHOR N-N-NÃO S-SABE, H-HEIN?

ENTÃO, QUANDO CHEGAR A HORA, O SENHOR VAI SABER!

AHH-HÁÁÁ! ACHO QUE ENCONTRAMOS NOSSO HOMEM, PROFESSOR!

EI! PARECE QUE ELE PASSOU POR AQUI DE NOVO! O SENHOR VIU ALGUÉM PASSAR POR AQUI HOJE, PROFESSOR?

SIM...

VOCÊ! VOCÊ ESTÁ SEGUINDO SUAS PRÓPRIAS PEGADAS, IDIOTA!

BEM... NINGUÉM É PERFEITO!

MAS ISSO NÃO IMPORTA! JÁ SEI COMO PEGAR O PILANTRA!

QUER DIZER QUE VOCÊ PREPAROU UMA ARMADILHA?

EH, EH! ACERTOU EM CHEIO! VENHA COMIGO QUE EU VOU MOSTRAR!

É MELHOR ACENDER A LUZ!

NÃO É PRECISO! MEUS OLHOS SE ADAPTAM RAPIDAMENTE À ESCURIDÃO!

TEM RAZÃO! VEJO QUE VOCÊ JÁ ACHOU A ARMADILHA!

¡AAUUUU!

PLECT!

NÃO SE PREOCUPE! LOGO O BANDIDO VAI ESTAR ATRÁS DAS GRADES!

DUVIDO MUITO... MAS EM TODO CASO, VEJO VOCÊ MAIS TARDE! ATÉ LOGO, FU!

ACHO QUE VOU SUBIR NO TELHADO E FICAR VIGIANDO!

MUSEU MUNICIPAL

AHH! O PROFESSOR! FOI ELE QUE ROUBOU O DIAMANTE GIGANTE E TODAS AS OUTRAS COISAS QUE SUMIRAM!

AH, ENTÃO VOCÊ ESTÁ AÍ! LINDO DIAMANTE, NÃO, KONG FU?

POR QUE VOCÊ NÃO VEM DAR UMA OLHADA NELE MAIS DE PERTO?

AAAIIIII!

PUXA! QUANTA GENTILEZA... O SENHOR ESTÁ ME PRESTANDO OS PRIMEIROS SOCORROS?

NÃO, IDIOTA! ESTOU TRANSFORMANDO VOCÊ NUMA PEÇA DE MUSEU!

EH, EH, EH! LOGO VOCÊ SERÁ UM HONG KONG FU MUMIFICADO!

VOU TER QUE USAR TODO MEU PODER DE CONCENTRAÇÃO PRA SAIR DESTA! LÁ VAI... HO-SAI-GUI-GUNG! RAI-FAH-CHOI! É UM DOERAI MI, COM UM DOCI DOE!

!

ACHO QUE JÁ É HORA DE EU ENTRAR EM CENA E TIRAR O SUPER-HERÓI DESSA FRIA! VOU DAR UM EMPURRÃOZINHO NESTA ARMADURA E...

BONC!

SIM, SENHOR! MINHA CONCENTRAÇÃO KUNG FU NUNCA FALHA! ÀS VEZES EU ME EMBANANO UM POUCO E NEM SEI COMO CONSIGO SAIR DAS ENRASCADAS... MAS (EH, EH!) EU SEMPRE ACABO VENCENDO, NÃO É, CHINA?

BOLAS!

FIM

O VALE DOS DINOSSAUROS

A Caveira da Paz

DURANTE LONGOS ANOS O POVO DAS CAVERNAS E A TRIBO DO RIO TRAVARAM LUTAS MORTAIS ENTRE SI. ATÉ QUE UM DIA, FINALMENTE, OS ANCIÃOS DAS DUAS TRIBOS SE REUNIRAM E ESTABELECERAM UM ARMISTÍCIO... UM CRÂNIO ESCULPIDO EM JADE SE TORNOU O SÍMBOLO DA PAZ E FOI COLOCADO SOB OS CUIDADOS DO POVO DAS CAVERNAS...

LARGUE MEU IRMÃO, SEU BRUTAMONTES SELVAGEM!

OS ESTRANHOS TÊM O SANGUE MUITO QUENTE, ZURKO!

VOU ENSINÁ-LOS A NÃO SE METEREM NAS MINHAS COISAS, TORG!

POR QUE VOCÊ NÃO LUTA COM ALGUÉM DO SEU TAMANHO? NÃO TENHO CULPA DE TER VISTO VOCÊ ROUBANDO A CABEÇA DE JADE!

CPVLDN 1-2 (1627) HT 15/10

NÃO OUVIU O QUE O GAROTO DISSE, ZURKO? POR QUE VOCÊ NÃO LUTA COM ALGUÉM DO SEU TAMANHO?

LOK!!!

JOHN BUTLER DISSE QUE SE O ADVERSÁRIO ATACA POR CIMA...

A GENTE SE ABAIXA E...

CONTRA-ATACA POR BAIXO!

TUNC!

AH, É? E O QUE JOHN BUTLER DISSE SOBRE OS ADVERSÁRIOS QUE TÊM UMA ARMA?

POFT!

BATA PRIMEIRO E PERGUNTE DEPOIS!

EXATA-MENTE!

LOK! O QUE SIGNIFICA TODA ESSA VIOLÊNCIA?

ZURKO E TORG TENTARAM ROUBAR A CABEÇA DE JADE, GRANDE SÁBIO! O JOVEM BUTLER TENTOU IMPEDI-LOS!

A CABEÇA DE JADE É UM SÍMBOLO DE PAZ QUE FOI DEIXADO CONOSCO POR SEGURANÇA! SUA DESTRUIÇÃO OU PERDA SIGNIFICARÁ A QUEBRA DO TRATADO E O INÍCIO DE UMA NOVA GUERRA COM A TRIBO DO RIO!

ESSA CABEÇA É UM SÍMBOLO DE COVARDIA! TEMOS QUE DESTRUÍ-LA E VOLTAR A GUERREAR COM O POVO DO RIO!

SUAS PALAVRAS SÃO AS DE UM TOLO, ZURKO! A TRIBO DO RIO NÃO É MAIS NOSSA INIMIGA!

MAS ELES TÊM A MELHOR CAÇA E A MELHOR PESCA! NÓS SOMOS MAIS FORTES... PODEMOS EXPULSÁ-LOS DO VALE E CAÇAR EM SUAS TERRAS!

NÃO QUERO MAIS OUVIR ISSO AQUI! NOSSO POVO HONRARÁ O TRATADO DE PAZ!

UM TRATADO FEITO POR VELHOS IDIOTAS QUE NÃO TÊM CORAGEM PRA LUTAR! VOCÊS PROTEGEM UMA FAMÍLIA DE ESTRANHOS... SEI QUE SÃO ELES QUE FALAM DE PAZ E OUTRAS COISAS DE COVARDES!

SUA CONVERSA TRAZ O MAL E O PERIGO! ORDENO QUE PERMANEÇA NA CAVERNA SOLITÁRIA POR DEZ LUAS!

NINGUÉM DÁ ORDENS A ZURKO!

PLAFT!

ZURKO... VOCÊ BATEU NUM ANCIÃO!

PODE DEIXAR, LOK! ELE E TORG SERÃO PUNIDOS!

MAIS TARDE...

FOI DECIDIDO QUE VOCÊS DOIS DEVEM SER EXILADOS DESTE VALE ATÉ QUE TENHAM ABANDONADO SUAS IDÉIAS REBELDES!

NAQUELA NOITE, GREG É ACORDADO POR ESTRANHOS RUÍDOS PROVENIENTES DA CAVERNA VIZINHA...

SEUS OLHOS SE VOLTAM BEM A TEMPO DE VER O VULTO QUE ROUBAVA SOB A CAPA DA NOITE...

É ZURKO!

ELE ROUBOU A CABEÇA DE NOVO!

DE REPENTE...

HÃ?

PEGUEI O MENINO BUTLER, ZURKO! ELE ESTAVA ESPIONANDO OUTRA VEZ!

QUE ACONTECEU, GREG? QUE BARULHO É ESSE?

OUTRO INTROMETIDO!

SOCO...

PEGAMOS DOIS DOS BUTLERS... E ELES SABEM QUE ROUBAMOS A CABEÇA DE JADE! VAMOS ACABAR COM ELES AGORA MESMO!

NÃO, TORG... TENHO UMA IDÉIA MELHOR! SE LEVARMOS OS DOIS CONOSCO, VAI PARECER QUE FOI O POVO DO RIO QUE OS RAPTOU!

DE MANHÃ O POVO DAS CAVERNAS VAI DAR PELA FALTA DAS DUAS CRIANÇAS E IRÁ PROCURAR POR ELAS NA REGIÃO DA TRIBO DO RIO...

...E NÓS DIREMOS AO POVO DO RIO QUE A TRIBO DAS CAVERNAS QUEBROU O TRATADO DE PAZ!

PELA MANHÃ...

ACORDE, JOHN! ACONTECEU ALGUMA COISA COM AS CRIANÇAS!

QUE HOUVE, GOROK? ONDE ESTÃO GREG E KATIE?

SUMIRAM, JOHN BUTLER! HOUVE LUTA... ENCONTREI ISTO! PERTENCE AO ***POVO DO RIO!***

GOROK FACILMENTE IDENTIFICA O OBJETO DEIXADO POR ZURKO... PARA INCRIMINAR O POVO DO RIO...

O POVO DO RIO INVADIU NOSSO TERRITÓRIO!

LEVARAM KATIE E GREG!

ISSO SIGNIFICA ***GUERRA!***

NÃO, ESPEREM! AQUELE OBJETO PODE TER SIDO DEIXADO POR QUALQUER UM! ELE NÃO PROVA QUE FOI A TRIBO DO RIO QUE LEVOU KATIE E GREG!

ESPEREM UM DIA, ANTES DE COMEÇAR A GUERRA... EU TENTAREI ENCONTRAR AS CRIANÇAS!

VOCÊ É MEU AMIGO, JOHN BUTLER! EU AJUDO VOCÊ A PROCURAR!

EU VOU PELA TRILHA DA MONTANHA... ACHO QUE SEI O QUE ACONTECEU!

GUIADO POR SEU INSTINTO PRIMITIVO, LOK LOGO ENCONTRA A TRILHA DEIXADA POR ZURKO, TORG E OS JOVENS PRISIONEIROS...

TENHO CERTEZA DE QUE FOI ZURKO QUE CAPTUROU KATIE E GREG!

ELE TENTOU PÔR A CULPA NO POVO DO RIO PRA PROVOCAR UMA GUERRA! PRECISO SALVAR KATIE E GREG E DETER ZURKO!

ENQUANTO ISSO...

PUXA, GREG... SERÁ QUE DEPOIS DE TODOS OS FILMES QUE VOCÊ VIU NA TELEVISÃO, AINDA NÃO APRENDEU NENHUM TRUQUE PRA TIRAR A GENTE DESTA FRIA?

BEM, MANA... TUDO O QUE EU CONSIGO LEMBRAR AGORA É UM FILME DE FAROESTE...

...ONDE O MOCINHO ESTAVA PRESO E O BANDIDO CHEGA PRA ELE E DIZ "VOU DESAMARRÁ-LO PRA VOCÊ COMER..."

PSSST! AÍ VEM TORG!

VOU DESAMARRÁ-LOS PRA VOCÊS COMEREM!

!

EI, GREG, ACHO QUE EU TAMBÉM VI AQUELE FILME!

QUANDO TORG DESAMARRA OS PULSOS DOS IRMÃOS...

AGORA, KATIE!

TUM!

BONC!

DESCULPE O MAU JEITO, AMIGO!

VAMOS FUGIR ANTES QUE ZURKO VOLTE, GREG!

CORRENDO DESABALADAMENTE PELA BEIRA DE UM ABISMO, GREG PERDE O EQUILÍBRIO E...

CUIDADO, GREG!

IAU!

SEGURE FIRME!

NÃO SE PREOCUPE, KATIE! NÃO SOLTO DISTO AQUI POR NADA NESTE MUNDO!

AGÜENTE MAIS UM POUCO, GREG! JÁ ESTOU INDO!

EPA! OLHE SÓ AQUILO, KATIE!

PARECE QUE A GENTE TEM COMPA-NHIA!

LOK! PUXA, COMO É BOM VER VOCÊ!

CRIII!

MAS SEM QUE LOK PERCEBA, O MALDO-SO ZURKO APARECE E ATIRA SUA LANÇA...

...ATINGINDO O JOVEM NATIVO!

TONC!

DESACORDADO, LOK SE PRECIPITA SELVA ABAIXO...

QUANDO FINALMENTE KATIE ALCANÇA GREG, O PTERANODONTE ATACA NOVAMENTE!

O MONSTRO ESTÁ VOLTANDO, KATIE!

ELE ME PEGOU! SOCORRO!

NUM ESFORÇO DESESPERADO PARA SALVAR SEU IRMÃO, KATIE SE AGARRA AO PTERANODONTE...

O PESO DOS DOIS CORPOS É MUITO PARA O RÉPTIL VOADOR, QUE VAI AOS POUCOS PERDENDO ALTURA...

ELE ESTÁ DESCENDO!

O PÂNICO COMEÇA A TOMAR CONTA DA AVE...

ELE DÁ UM ÓTIMO PÁRA-QUEDAS, NÃO?

ATÉ QUE POR FIM O MONSTRO DECIDE SE LIVRAR DE SEUS PASSAGEIROS...

PULE, GREG!

VOCÊ ESTÁ BEM?

E COMO! ISSO FOI DIVERTIDO, MANA! QUERO FAZER DE NOVO!

ENQUANTO ISSO, ATURDIDO COM A QUEDA, LOK SE RECUPERA AOS POUCOS...

HÃ... O Q-QUE ACONTECEU?

A FOLHAGEM AMORTECEU SUA QUEDA!

QUEM SÃO VOCÊS?

SOMOS O POVO DO RIO! ESTIVEMOS SEGUINDO VOCÊ DURANTE HORAS!

E OLHE SÓ O QUE PESCAMOS NO RIO!

LOK! PENSAMOS QUE VOCÊ NÃO TINHA ESCAPADO DA QUEDA!

KATIE! GREG! VOCÊS ESTÃO SALVOS!

NÓS VIMOS O QUE AQUELES DOIS HOMENS FIZERAM COM AS CRIANÇAS... E OUVIMOS ELES FALAREM SOBRE SEUS PLANOS! AGORA, TORG E ZURKO SÃO NOSSOS PRISIONEIROS!

TAMBÉM VIMOS QUE VOCÊS E OS JOVENS TENTARAM EVITAR A GUERRA... POR ISSO VOCÊS MERECEM LEVAR DE VOLTA O ***SÍMBOLO DA PAZ!***

NÃO HAVERÁ GUERRA ENTRE NOSSOS POVOS!

TENDO PRENDIDO ZURKO E TORG, A AMISTOSA TRIBO DO RIO ESCOLTA LOK, KATIE E GREG DE VOLTA AO LAR...

PUXA! COMPARADO AO JEITO COMO A GENTE VEIO PRA CÁ, ISTO AQUI É O QUE SE PODE CHAMAR DE UMA VIAGEM DE ***PRIMEIRA CLASSE!***

É! MAS EU AINDA PREFERIA VOLTAR PELAS ***LINHAS AÉREAS PTERANODONTE!***

FIM

Estes mapas gigantes vão fazer crescer suas notas.

Gang

Vá correndo comprar Brasil por Estados.

32 MAPAS GIGANTES, DESDOBRÁVEIS, A CORES.
Para cada estado um magnífico mapa, mostrando cidades, serras, rios, bacias, rodovias, ferrovias e estradas.

OS DADOS ESTATÍSTICOS MAIS ATUALIZADOS.
Você terá quadros que trazem as seguintes informações:

• *área* • *população* • *densidade demográfica* • *n.º de municípios* • *altitudes* • *climas* • *bacias hidrográficas* • *picos* • *rios* • *população por grupos de idade* • *projeção de população estimada* • *n.º de estabelecimentos industriais* • *valor da produção* • *dados agropecuários* • *comércio exterior* • *transportes* • *educação* • *saúde e muitas outras informações*

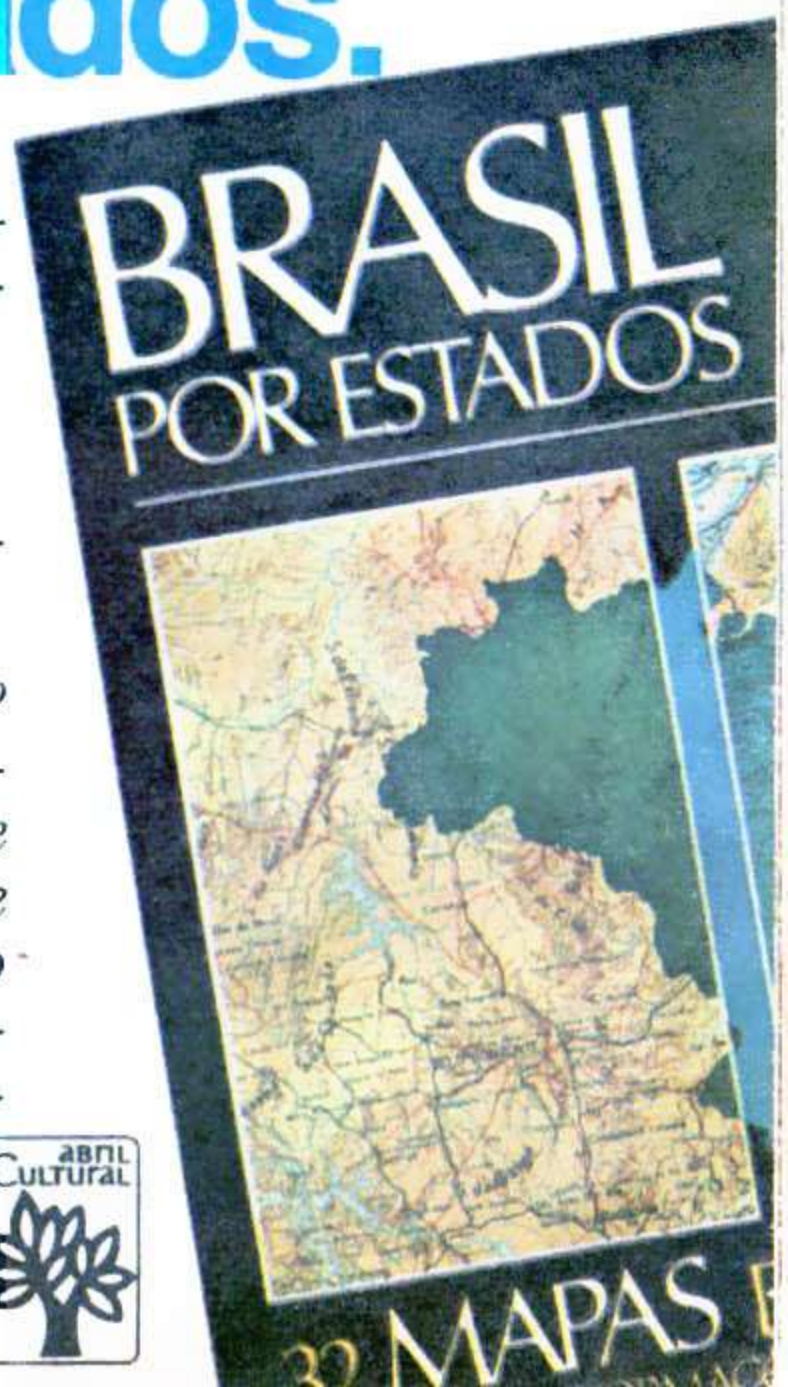

Um livro por apenas **Cr$ 25,00** Nas bancas

ABRIL CULTURAL

Chispinha

O ROBÔ MOTORISTA

ACHO QUE PRA CHEGAR À CIDADE A TEMPO PRA CORRIDA, A GENTE VAI TER QUE CORTAR CAMINHO PELAS MONTANHAS!

XI! APOSTO QUE A ESTRADA POR ALI É UM BOCADO ESBURACADA!

AI, AI! MEUS POBRES AMORTECEDORES!

CP/SPDBG 1-1 (0106)-HT15/11

CARAMBA! AQUELE CARA TÁ COM PRESSA, HEIN?

E ELE ESTÁ CARREGANDO DINAMITE! COM AQUELA CARGA ELE É CAPAZ DE ***APAGAR*** UMA CIDADE INTEIRA!

PERIGO DINAMITE

VRRUUUMMMM!

UM ***ESTADO*** INTEIRO, PRA SER MAIS EXATO!

VRUUMMM!

O CARA ESTÁ LOUCO! ELE NEM LIGOU PRAS PLACAS DE ADVERTÊNCIA!

CRÁS!

PERIGO DINAMITE

ESTRADA INTERDITADA PONTE QUEBRADA

NÃO SEI SE É MELHOR A GENTE IR ATRÁS DELE PRA AVISAR SOBRE A PONTE OU FUGIR PRA NÃO VOAR PELOS ARES COM A EXPLOSÃO!

MAS A GENTE PRECISA SALVAR O SUJEITO!

EU SABIA QUE ALGUÉM IA DIZER ISSO!

MAIS RÁPIDO, CHISPINHA! VOCÊ PRECISA ULTRAPASSAR O CAMINHÃO!

UFF! FALAR É FÁCIL, NÉ?

TENTE EMPARELHAR COM ELE, CHISPINHA!

VRRRR!

VRRRRRRR!

PUXA! ESSE ROBÔ MOTORISTA QUE EU INVENTEI É MESMO SENSACIONAL! ALÉM DE SER DUAS VEZES MAIS RÁPIDO QUE UM MOTORISTA HUMANO, ELE...

OH, NÃO! A PONTE RUIU!

PERIGO DINAMITE

PERIGO DINAMITE

NÃO QUERO NEM VER!

ZUUM!

PÉ NO FREIO, TITO!

OOA!

CRIIINCH!

RÁPIDO! FAÇA UMA VOLTA DE CENTO E OITENTA GRAUS!

SIM, MESTRE!

PERIGO DINAMITE

CRIIINCH!

VUUUMMM!

VOCÊ PRECISA FUGIR DAQUELES RAPAZES! NÃO QUERO QUE NINGUÉM SAIBA DA MINHA INVENÇÃO ANTES DO TEMPO!

PERIGO DINAMITE

VRUUMM!

SE ELES INTERFERIREM, SERÃO DESTRUÍDOS, MESTRE!

ACHO QUE AGORA A GENTE NÃO PRECISA MAIS SEGUIR O CAMINHÃO... AFINAL, ELE JÁ SABE SOBRE A PONTE!

É BOM A GENTE SE MANDAR DAQUI, TITO! ESTOU ACHANDO AQUELE MOTORISTA UM BOCADO ESTRANHO!

O CARRO ENGRAÇADO ESTÁ SE APROXIMANDO! VOU DAR UM JEITO NELE!

ESTAMOS SENDO BOMBARDEADOS!

BUUM!

BAM!

BUUM!

CABRUM!

DÊ MEIA-VOLTA, TITO! VAMOS SAIR DAQUI!

AQUELE HELICÓPTERO... APOSTO QUE ELE ESTÁ POR TRÁS DISSO TUDO! TITO, SERÁ QUE O CHISPINHA CONSEGUE LEVANTAR VÔO AGORA?

EH, EH! MOSTRE PRA ELES, CHISPA!

BAM!

BUM!

MUITO BEM, CHISPINHA! VÁ ATRÁS DO HELICÓPTERO!

ZUUUMMM!

PARE A UNIDADE! ESTAMOS SENDO ATACADOS POR UMA FORÇA SUPERIOR!

FAÇA O CARA DESCER, CHISPINHA!

PERIGO DINAMITE

AGORA A GENTE VAI DESCOBRIR O QUE ESSE CARA ESTÁ QUERENDO, AFINAL DE CONTAS!

EU SOU DONO DE UMA FROTA DE CAMINHÕES E OS MOTORISTAS ESTAVAM SEMPRE CRIANDO PROBLEMAS, PEDINDO AUMENTO, FÉRIAS... POR ISSO EU DECIDI INVENTAR ROBÔS PRA SUBSTITUIR OS MOTORISTAS HUMANOS! EU SOU UM GÊNIO, SABEM?

ESSES ROBÔS SÃO UMA AMEAÇA! VOCÊ É UM **LOUCO!** E LUGAR DE LOUCO É NO HOSPÍCIO!

DEPOIS... VEJA SE DIRIGE DIREITINHO, TITO... SENÃO EU PONHO UM **ROBÔ** NO SEU LUGAR!

ACHO BOM A GENTE MUDAR DE ASSUNTO!

AH, AH, AH'!

FIM

NÓS SOMOS SEUS NOVOS AMIGUINHOS

Estamos nas bancas com muitas roupinhas e outras surpresas que vocês vão adorar. Peça para a mamãe o novo lançamento da Abril.

EDITORA ABRIL

REVISTAS BONECOS PARA VESTIR

Opas 27

As Aventuras de Huck Finn

A MALDIÇÃO DE THUT

NUMA TARDE TEMPESTUOSA, HUCK FINN, TOM SAWYER E BECKY THATCHER PROCURAM VOLTAR PARA CASA ANTES QUE ANOITEÇA COMPLETAMENTE...

PUXA, HUCK! POR QUE VOCÊ FOI ESCOLHER ESTE CAMINHO? PASSAR POR UM CEMITÉRIO À NOITE NÃO É NADA AGRADÁVEL!

PRA GANHAR TEMPO, BECKY! VOCÊ NÃO DISSE QUE QUERIA CHEGAR LOGO PRA NÃO DEIXAR SUA MÃE PREOCUPADA?

PERTO DALI, A SENHORA THATCHER E A TIA POLLY, ANSIOSAS, ESPERAM PELAS CRIANÇAS...

SERÁ QUE ACONTECEU ALGUMA COISA?

NÃO SE PREOCUPE! ELES VOLTARÃO LOGO!

MAS, NUMA CERTA ALTURA, OS TRÊS COMPANHEIROS RESOLVEM PARAR UM POUCO...

ESTÁ VENDO AQUELA TUMBA, BECKY? FOI ALI QUE EU E O HUCK VIMOS O JOE MATAR O DOUTOR ROBINSON!

UM POUCO ANTES DE ESCAPAR DO TRIBUNAL, JOE JUROU QUE ACABARIA COM NÓS DOIS POR TERMOS DADO PARTE DELE!

OH, TOM, NÃO DIGA ISSO!

ORA... ELE ESTÁ LONGE AGORA! TODO MUNDO SABE QUE ELE FUGIU!

VAMOS EMBORA! NÃO QUERO FICAR NEM MAIS UM SEGUNDO NESTE LUGAR HORRÍVEL!

DE REPENTE, ENTRE AS SOMBRAS...

AIIIIII!

CALE A BOCA!

É O JOE!

SOLTE BECKY!

AFASTE-SE, HUCK! EU CUIDO DELE!

SIM! É VOCÊ QUE EU QUERO PEGAR!

AAAHHHH!

CLANC! CLANC!

DEPRESSA! VAMOS CORRER! NA CERTA ELE VAI PERSEGUIR A GENTE!

AAAHH!

RÁPIDO! POR AQUI!

EU AINDA PEGO VOCÊS!

NOSSA! ESTÁ FICANDO CADA VEZ MAIS ESCURO!

IMPELIDOS PELA AMEAÇADORA VOZ DE JOE, QUE ECOA ATRÁS DELES, OS GAROTOS AVANÇAM PELA CAVERNA ESCURA...

AAAARRRHHHH!

NUM LONGÍNQUO DESERTO, O SOL POENTE LANÇA SEUS ÚLTIMOS RAIOS SOBRE UM SOLITÁRIO VIAJANTE...

CANSADO, ELE PÁRA UM POUÇO E PERCORRE A IMENSIDÃO QUE O RODEIA, COM SEU OLHAR INCANDESCENTE...

DEPOIS PROSSEGUE A JORNADA, EM SUA INTERMINÁVEL BUSCA...

ALI PERTO...

NÃO SEI ONDE A GENTE ESTÁ, MAS NÃO ESTOU GOSTANDO NADA DE TER VINDO PARAR AQUI! TUDO FICOU ESCURO E NEBULOSO ENQUANTO A GENTE CORRIA! AGORA É TUDO VERMELHO!

ACHO QUE ESTAMOS NO...

LÁ VEM VOCÊ COM SEUS PALPITES DE NOVO!

MAS VOCÊ TEM DE ADMITIR QUE, NA MAIORIA DAS VEZES, EU ACERTO!

OLHE AQUI, HUCK... DESTA VEZ EU ACHO MELHOR VOCÊ NÃO ARRISCAR PALPITE NENHUM!

TOM, NÃO FALE ASSIM... TALVEZ ELE POSSA AJUDAR!

NÓS ESTAMOS COMPLETAMENTE PERDIDOS E JÁ ESTÁ ANOITECENDO!

OLHEM... ALI ADIANTE!

PELO MENOS VAMOS PODER DORMIR PROTEGIDOS CONTRA O VENTO!

MAS ONDE É QUE NÓS ESTAMOS?

NÃO ME PERGUNTEM COMO CHEGAMOS AQUI... MAS NÓS ESTAMOS NO *EGITO!*

VOCÊ TEM CERTEZA?

CLARO QUE TENHO! OLHEM A ESCRITA NA PAREDE!

É... TALVEZ VOCÊ TENHA RAZÃO!

ORA... ISSO NÃO VEM AO CASO AGORA! O QUE INTERESSA É QUE ESTÁ ESCURO E EU ESTOU MORRENDO DE SONO!

AQUI VAMOS FICAR BEM ABRIGADOS, BECKY!

DURANTE A NOITE OS VENTOS DO DESERTO AUMENTAM, E A AREIA QUE ESTÁ DEBAIXO DA COLUNA VAI SENDO LENTAMENTE LEVADA POR ELES...

AFINAL, SEM APOIO, A COLUNA DESABA, VEDANDO COMPLETAMENTE A ENTRADA DA TUMBA!

CRUNCH!

LOGO DEPOIS...

TENTE DE NOVO, HUCK... FORÇA!

NÃO ADIANTA! ESTAMOS PRESOS AQUI!

SOCORRO!

SOCORRO! SOCORRO!

PRA QUE GRITAR, BECKY? NINGUÉM VAI PODER OUVIR!

DEIXE, TOM! SERVE PRA DESABAFAR!

ESTÁ BEM, BECKY! BERRE À VONTADE!

SOCORRO!

PERTO DALI, O SOLITÁRIO VIAJANTE CONTINUA SUA BUSCA...

UM GRUPO DE TROGLODITAS, REPUGNANTES SERES QUE MORAM DEBAIXO DA TERRA, SEGUEM DE PERTO AQUELA ESTRANHA CRIATURA...

LÁ VAI THUT, EM SUA BUSCA ETERNA! VAMOS ATRÁS DELE!

SOCORRO!

MARNA?

UM INSTANTE DEPOIS, THUT EMPREGA SUA FORÇA SOBRE-HUMANA...

PUXA! MUITO OBRIGADO! A GENTE PENSOU QUE...

CARAMBA!

MARNA? É VOCÊ, AFINAL?

NÃO É MARNA! OH, MARNA, MARNA! QUANTOS MILHARES DE ANOS EU TEREI DE PROCURAR VOCÊ PRA PODER DESCANSAR?

TOM, O QUE... QUEM ERA ELE?

NÃO FAÇO A MENOR IDÉIA!

EPA! ELE DEIXOU CAIR ALGO!

EI, MOÇO!

VEJAM O QUE THUT ACHOU PRA NÓS DESTA VEZ!

NÃO DEU TEMPO NEM DE AGRADECER!

ELE NÃO PRECISA DISSO, HUCK! É UMA MÚMIA, E ESTÁ MORTO HÁ MILHARES DE ANOS!

NÃO ME PARECEU ESTAR MORTO, NÃO!

MAS ESTÁ... ELE DEVE TER SIDO VÍTIMA DE UMA MALDIÇÃO!

VOCÊ NÃO OUVIU O QUE ELE DISSE? ESTÁ PROCURANDO ALGUÉM CHAMADO MARNA!

TOM! HUCK!

AH... UM TESOURO VIVO! TIFON VAI FICAR MUITO CONTENTE!

PRESOS, OS GAROTOS SÃO LEVADOS ATRAVÉS DO DESERTO ATÉ A ENTRADA DO MUNDO DOS TROGLODITAS...

PUXA! EU NUNCA VI NADA IGUAL A ISSO! P-PARECE UMA ENORME CABEÇA DE HIPOPÓTAMO! VEJAM SÓ QUE DENTÕES!

UM DENTE É GIRADO...

...E A BOCARRA SE ABRE!

MINHA NOSSA!

ENTREM! ENTREM!

SIGAM-ME!

ONDE SERÁ QUE VAI DAR ESTA ES-CADARIA?

NO CENTRO DA TERRA, ACHO!

FINALMENTE ELES CHEGAM ATÉ A SALA DO TRONO DE TIFON, O DEUS DOS TROGLODITAS...

UAU!

PUXA! QUE LUGAR MAIS INCRÍVEL!

PARECE QUE TODOS OS TESOUROS DO MUNDO ESTÃO AQUI!

ACHO BOM A GENTE CUMPRIMENTAR TAMBÉM!

COMO VAI, SENHOR? MEU NOME É...

FIQUEM DE JOELHOS!

O QUE É ISSO QUE VOCÊS TROUXERAM AO TODO-PODEROSO TIFON?

UM TESOURO VIVO DAS TUMBAS, SENHOR! FOI ENCONTRADO POR THUT! TALVEZ, COMO ELE, SEJAM VÍTIMAS DE UMA MALDIÇÃO E NÃO POSSAM MORRER!

ACHAMOS QUE PODIAM SER ÚTEIS AO SENHOR!

A PARTE INFERIOR DA ESTÁTUA COMEÇA A SE ABRIR...

QUE ELES ERGAM AS FACES!

UÉ... PARECE UMA PORTA CORREDIÇA!

E ALGUÉM ESTÁ SAINDO!

VAMOS VER SE ELES NÃO PODEM MORRER, SUBMETENDO-OS À PROVA DAS **DOZE TORTURAS TIFONIANAS!**

P-PARECE O JOE!

É MELHOR A GENTE TENTAR SAIR DAQUI!

SIM, CORRAM! CORRAM! AH, AH, AH!

PODEM CORRER!

ENQUANTO ELES CORREM, TIFON GIRA UM DOS ESCARAVELHOS NA PAREDE...

BONC!

CORRAM! CORRAM!

VAMOS VOLTAR E TENTAR ACHAR UM OUTRO CAMINHO!

POR AQUI, DEPRESSA!

OLHEM... TEM OUTRA SALA ALI!

CLANC!

VOCÊS ESTÃO NA CÂMARA DOS MORTOS! E DAÍ NÃO HÁ SAÍDA!

AH, AH, AH, AH, AH!

CREDO! ISTO É DE METER MEDO EM QUALQUER MORTAL!

HUCK, VOCÊ AINDA TEM AQUELE BROCHE QUE A MÚMIA PERDEU?

DEVE ESTAR AQUI NO BOLSO... AH, ESTÁ, SIM!

OLHEM... É A MESMA!

A MESMA O QUÊ?

NÃO ESTÁ VENDO? A MÚMIA QUE NOS SALVOU ESTAVA PROCURANDO ALGUÉM CHAMADO MARNA!

SE O RETRATO DO BROCHE É MARNA, ENTÃO ELA DEVE ESTAR NESSE SARCÓFAGO! AS FIGURAS SÃO IGUAIS!

PUXA, BECKY! VOCÊ TEM RAZÃO!

AO SOM DE UMA CORRENTE...

EI! VEJAM SÓ QUEM ESTÁ AÍ!

AGORA NÓS VAMOS SABER SE VOCÊS ESTÃO ENTRE AQUELES QUE NÃO PODEM MORRER!

NÃO É PRECISO TER ESSE TRABALHO! NÓS SÓ TEMOS UMA VIDA, E AINDA ESTAMOS NO COMEÇO DELA!

VOCÊS NÃO FORAM TIRADOS VIVOS DA TUMBA POR THUT?

FOMOS, MAS A GENTE FICOU POUCO TEMPO LÁ DENTRO!

É! SÓ ENTRAMOS NA TUMBA PRA PASSAR A NOITE!

NÓS ESTAMOS PERDIDOS, E QUEREMOS VOLTAR PRA CASA!

TALVEZ TENHA HAVIDO ALGUM ENGANO! THUT SÓ PERCORRE AS TUMBAS ANTIGAS EM BUSCA DE MARNA... SEM A QUAL NÃO PODE MORRER!

MAS MARNA ESTÁ ALI! PODEMOS CONTAR PRA ELE!

ENTÃO VOCÊS JÁ SABEM?

THUT NUNCA DEVERÁ ENCONTRÁ-LA! POIS, ENQUANTO A PROCURA, ELE VAI DESCOBRINDO TESOUROS PERDIDOS PARA TIFON, DEUS DOS TROGLODITAS!

E AGORA QUE VOCÊS DESCOBRIRAM O SEGREDO PROIBIDO, TERÃO DE SER SUBMETIDOS À PROVA DAS DOZE TORTURAS TIFONIANAS!

DIZENDO ISSO, TIFON MOVE O BRAÇO DE UM ÍDOLO PRÓXIMO...

Q-QUAL É A PRIMEIRA?

VÃO SER ***ENTERRADOS VIVOS!***

DE REPENTE, ALGUMAS FENDAS SE ABREM NO TETO..

AREIA! VAMOS SER ENTERRADOS EM AREIA!

VOU PREPARAR AS OUTRAS ONZE TORTURAS... PARA O CASO DE VOCÊS ESCAPAREM DESSA! AH, AH, AH, AH!

ENQUANTO A AREIA SOBE...

ACHO QUE SÓ NOS RESTA CRIAR CORAGEM E ENFRENTAR NOSSO DESTINO!

NA SALA CONTÍGUA, TIFON PODE VER SEUS PRISIONEIROS ATRAVÉS DE UMA AMPULHETA MÁGICA...

VAMOS VER COMO ELES SE SAEM DESSA! AH, AH, AH, AH, AH!

PRECISAMOS SUBIR NO SARCÓFAGO!

BOA IDÉIA, BECKY!

APOSTO QUE SE THUT SOUBESSE QUE MARNA ESTÁ AQUI, VIRIA CORRENDO! MAS COMO É QUE ELE PODERIA SABER?

AH, AH, AH! DESPEÇAM-SE DA VIDA, MEUS CAROS!

TOM, SERÁ QUE MARNA NÃO PODERIA ESTAR VIVA, TAMBÉM... COMO THUT?

BEM, A GENTE PODE VERIFICAR ISSO ANTES QUE SEJA TARDE DEMAIS!

SEM QUERER, TOM DERRUBA UM JARRO...

TALVEZ BATENDO DO LADO DE FORA...

HUM... ISTO TEM CHEIRO DE INCENSO!

TEM MESMO! E VOCÊ SABE QUE INCENSO É ALGO QUE SE QUEIMA COMO OFERENDA AOS DEUSES, E ELES VÊM EM SUA AJUDA?

TOC! TOC!

MAS ESTE É O INCENSO DE MARNA! DEVE TER SIDO FEITO ESPECIALMENTE PRA ELA!

TALVEZ OS DEUSES NÃO SAIBAM DISSO! VALE A PENA TENTAR!

TENHO UM FÓSFORO AQUI, TOM! ACENDA!

E AGORA?

VAMOS ESPERAR! É SÓ O QUE PODEMOS FAZER!

MAS O QUE ELES ESTÃO FAZENDO? A SALA ESTÁ TODA ENEVOADA! ORA, NÃO IMPORTA... LOGO ESTARÃO LIQUIDADOS!

O VAPOR PERFUMADO SE ELEVA DAS PROFUNDEZAS, ESPALHANDO-SE PELA NOITE DO DESERTO...

LEVADO PELA BRISA NOTURNA, VAI VAGUEANDO ENTRE AS DUNAS...

ATÉ QUE...

OH! É O INCENSO DE MARNA!

MARNA! MARNA!

THUT ALCANÇA A ENTRADA DO MUNDO DOS TROGLODITAS E PROCURA UM MEIO DE ALI PENETRAR...

COM FURIOSA IMPACIÊNCIA, ELE ARRANCA A CABEÇA DE HIPOPÓTAMO DO CHÃO...

RAAAC!

MARNA! MARNA!

A AREIA ACABOU! TUDO ESTÁ CONSUMADO!

ONDE ESTÁ ELA?

!AAAHHH!

MARNA!

NÃO! NÃO! A AREIA!

NÃO ABRA A PORTA!

MAS THUT NÃO OUVE OS APELOS, E UMA AVALANCHA DE AREIA ENGOLE TIFON...

AAAHH!

VUUUCH!

A GRANDE ONDA DE AREIA AVANÇA, LEVANDO TUDO DE ROLDÃO...

IAAHH!

E, NA CÂMARA DOS MORTOS...

OLHEM... A AREIA ESTÁ BAIXANDO!

O INCENSO DE MARNA DEVE TER ALCANÇADO THUT!

MARNA!

É ELE!

ELA ESTÁ AQUI, SENHOR THUT!

CRAAAAAGCC!

MARNA!

LENTAMENTE A TAMPA DO SARCÓFAGO SE ABRE...

MARNA! É VOCÊ?

HÁ CINCO MIL ANOS TENHO ANDADO À SUA PROCURA PARA PEDIR SEU PERDÃO, MARNA! VENHA COMIGO AGORA! DEIXE-ME DESCANSAR, AFINAL!

HÁ CINCO MIL ANOS EU ESPERO!

AGORA NÓS DOIS PODEREMOS DESCANSAR!

MAL ACREDITANDO EM SEUS PRÓPRIOS OLHOS, OS GAROTOS OBSERVAM THUT E MARNA SE TRANSFORMAREM EM PÓ...

E DEPOIS...

PUXA!

NÃO! É INACREDITÁVEL!

ERGUENDO-SE DO PÓ E DAS FAIXAS, OS VULTOS DE THUT E MARNA SURGEM. COMO ERAM MILHARES DE ANOS ATRÁS..

DEVEMOS PARTIR AGORA PARA A TERRA DE NOSSOS ANCESTRAIS!

ESPERE! FORAM ELES QUE NOS UNIRAM! PRECISAMOS AJUDÁ-LOS!

É VERDADE!

PEÇAM O QUE QUISEREM! SE ESTIVER AO MEU ALCANCE, SERÃO ATENDIDOS!

SE O SENHOR PUDER NOS DIZER COMO VOLTAR PRA CASA... NÓS NEM SABEMOS QUE DIREÇÃO TOMAR!

BEM... ASSIM FICA UM POUCO DIFÍCIL, MAS...

VENHAM! ACHO QUE POSSO AJUDAR!

ANDEM NA DIREÇÃO DO SOL NASCENTE! EM DOIS DIAS VOCÊS ALCANÇARÃO O SAGRADO RIO NILO... E LÁ ACHARÃO HOMENS DO SEU TEMPO QUE PODERÃO ORIENTÁ-LOS!

OBRIGADO, SENHOR THUT!

LÁ VÃO ELES!

NOSSA! DESAPARECERAM NO AR!

COMO FUMAÇA!

NO CAMINHO DE VOLTA...

EU ESTIVE PENSANDO, HUCK...

EM QUÊ?

QUAIS SERIAM AS OUTRAS ONZE TORTURAS TIFONIANAS?

PRA DIZER A VERDADE, EU NÃO FAÇO A MÍNIMA QUESTÃO DE SABER!

POIS EU VOU GUARDAR ESSA CURIOSIDADE PRO RESTO DA VIDA!

ORA, TOM... DÊ-SE POR MUITO SATISFEITO EM PODER FALAR EM RESTO DE VIDA! EU CHEGUEI A PENSAR QUE ELA ESTIVESSE TERMINANDO!

FIM

O Esquilo Secreto

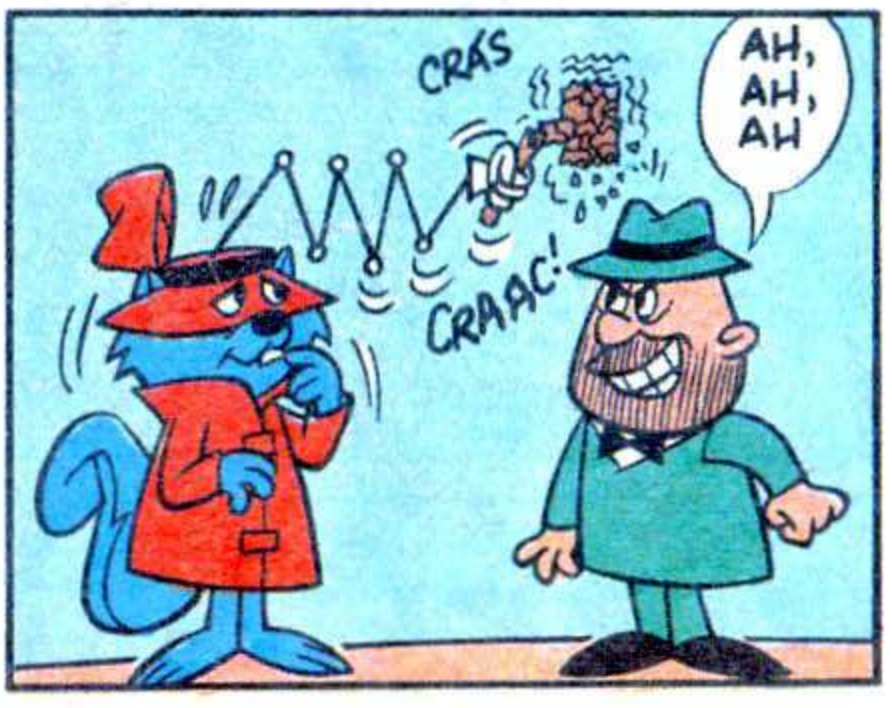

Editor e Diretor:
VICTOR CIVITA
Diretor de Publicações:
Roberto Civita

GRUPO DE PUBLICAÇÕES INFANTO-JUVENIS
Diretor: Angelo Rossi
Diretor Editorial: Waldyr Igayara
Diretor Comercial: Franklin Vassão

HERÓIS da TV

REDAÇÃO Agosto de 1976 - n.º 15
Coordenador: Odair Bernabé
Assistentes: Dorival Vitor Lopes, Maria Cristina Martins Porto, Maria Jesus Chao
Pesquisadores: Isabel Cury Santana, Marcos Agnelli
Produtor: Roniwalter Jatobá de Almeida
Chefe de Arte: Paulo Gomes Tenente
Assistentes: Paulo Renato Campello Acosta, Carlos Alberto Borovac, João Antônio Cavalcante, Nelson Gonçalves

ESTÚDIO DE HISTÓRIA EM QUADRINHOS
Chefe: Ruy Perotti Barbosa
Argumentistas: Ivan Saidenberg, Júlio Andrade Filho
Desenhistas: Carlos Edgard Herrero, Euclides Miyaura, Moacir Rodrigues Soares, Roberto Fukue, Primaggio Mantovi

DEPARTAMENTO DE ARTE
Diretor: Izomar Camargo Guilherme
Desenhistas: Henrique Farias, Luiz Podavin, Napoleão Figueiredo, Paulo José da Silva
Assistentes de Arte: Carlos Roberto da Silva, Natanael Aleixo Soares
Colaboradores: *Tradução:* José Fioroni Rodrigues. *Montagem:* Dirceu Benites Martins. *Letras:* Jorge Yamamoto, José Luiz Torres Pinto. *Cor:* Helcio de Carvalho, Maria Angela Godinho
Arquivo Editorial: Chefe: Elena Lovisolo

DEPARTAMENTO COMERCIAL
Gerente: Mendelssohn Magno
Publicidade: São Paulo: Esther Seabra de Giácomo, Renato Lima, Cláudia Hollander. Rio: Ítalo Gargiulo, Marcos Vinícius Coelho Ávila
Coordenação: Anabela Fonseca

PROMOÇÕES E PROPAGANDA
Gerente: Carlos Arruda
Supervisor: Arthur Gaglianone
Produção: Luiz Antonio Maciel
Criação: Carlos Gomes de Freitas II (Chefe de Arte), Elizabeth Klock Guimarães (Redação), Sérgio Militello (Ilustração), José Moreno Cappucci (Arte Final)

Diretor Responsável: S. Fukumoto

HERÓIS DA TV é uma publicação mensal da EDITORA ABRIL LTDA. Redação: r. do Curtume, 585, 5.º andar, fone 262-6222. Administração: r. Emílio Goeldi, 575, caixa postal 2372. Telex: (011) 22094. End. teleg.: EDITABRIL - São Paulo. Preço do exemplar avulso: o constante na capa. Preço da assinatura: o mesmo do exemplar avulso, mais o frete registrado de superfície ou aéreo, multiplicado pelo número de edições do período desejado (máximo de um ano, mínimo de seis meses). Ninguém está credenciado a angariar assinaturas. Se for procurado por alguém, denuncie-o às autoridades locais. Números atrasados: ao preço da última edição em bancas, por intermédio do seu jornaleiro ou no distribuidor Abril de sua cidade. Em São Paulo: av. Tiradentes, 1391; r. São Domingos, 212; r. Antônio de Barros, 435; r. João Pereira, 197; r. Joaquim Floriano, 417; r. Domingos de Morais, 1851; r. Barão de Campinas, 452; r. Oiapoque, 91 - no ABC: av. Industrial, 117 (Sto. André) - no Rio de Janeiro: r. Sacadura Cabral, 141. Pedidos pelo correio: caixa postal 945, São Paulo. (Temos em estoque só as últimas seis edições.) Impressa e distribuída com exclusividade no país pela ABRIL S.A. Cultural e Industrial, São Paulo. © 1976, 1975, 1974, 1973, 1968, 1966 Hanna-Barbera Productions, Inc. Representada por VIACOM - r. Barão de Itapetininga, 140 - São Paulo. © 1976 Editora Abril Ltda. Todos os direitos reservados.
Registrada na D.C.D.P. do D. Polícia Federal sob n.º 1445-P.209/73.

NESTE MES

SUPER MOUSE

X

O GATO GATUNO

© 1976 VIACOM INTERNATIONAL INC

EDITORA ABRIL

64 páginas em quadrinhos com muita ação e suspense! Não perca!

© 1988 WALT DISNEY PRODUCTIONS

AGORA, todos os meses com você, as brincadeiras mais divertidas e variadas de Walt Disney e seus personagens, em

DIVERSÕES DISNEY

NESTE MÊS:
32 páginas do Mickey pra você ligar os pontos, pintar e brincar.

Hoje nas bancas.

EDITORA ABRIL

MENSAL